



VERANDA
GUSTAVE RIDEAU



NUANCES DE VÉRANDAS

669 rue des Renards - SAINTE-MARIE-DES-CHAMPS

02 35 16 73 58

www.nuancesdeverandas.com

showroom
+ de 200m²



NUANCES DE
VÉRANDAS



HORAIRES D'OUVERTURE DE L'HYPERMARCHÉ

du Lundi au Samedi
8H30 / 20H

Vendredi
8H30 / 20H30

Tél. : 02.35.95.97.35
www.e-leclerc.com/yvetot

CRÉATION DE NOUVEAUX CONCEPTS



NOS CONCEPTS EXISTANTS



Présentation

Madame, Monsieur,

J'ai le plaisir de vous présenter l'édition 2026 du **Guide d'Yvetot**.

Ce guide pratique rassemble des **informations utiles** sur notre commune, ses **services** et ses **instances administratives**, pour **faciliter vos démarches au quotidien**.

Cette édition 2026 recense les renseignements essentiels pour **mieux connaître la ville**, ses **acteurs** et ses **équipements**.

Nous remercions l'ensemble des **annonceurs** qui contribuent à la réalisation de ce guide. Leur participation permet sa diffusion **gratuite** et le **renouvellement annuel de son contenu**.

Que vous habitiez Yvetot ou ses alentours, ce support vous accompagne tout au long de l'année. Il est conçu pour apporter des **réponses aux questions sur la vie quotidienne** sur vos **projets personnels ou professionnels**.

Au sommaire, vous trouverez les **numéros utiles**, les **formalités administratives** et des **informations** dans tous les domaines : santé, action sociale, enfance et jeunesse, vie scolaire, sport, comités de quartier, loisirs, culture et patrimoine, vie associative, urbanisme et logement, vie économique et emploi.

Une version en ligne est disponible sur le **site internet de la Ville** (www.yvetot.fr).

Une **page Facebook** permet de suivre l'actualité en temps réel et l'agenda des animations.

Les services municipaux sont également accessibles sur smartphone via l'**application PanneauPocket**.

Je remercie toutes les personnes ayant participé à la réalisation de cette édition.

Je vous souhaite une lecture utile et une année 2026 agréable.

Très chaleureusement,

Le Maire d'Yvetot



GUIDE D'YVETOT 2026

Mairie d'Yvetot - BP 219
76196 Yvetot Cedex
02 32 70 44 70
mairie@yvetot.fr
www.yvetot.fr

Directeurs de la publication
Francis ALABERT
Hérliane SOULIER

Photos
Tous droits réservés

Conception et réalisation
Service Commerce de proximité
et Service Communication
Direction de la Communication
et des Dynamiques Locales

Tirage
12000 exemplaires

Date d'impression
Décembre 2025 - Janvier 2026

Impression
CORLET
ZI rue Maximilien Vox
BP 86 Condé-sur-Noireau
14110 Condé-en-Normandie
02 31 59 53 59

Ce guide a été réalisé et imprimé en décembre 2025. Les informations qu'il contient sont exactes à cette date et peuvent être sujettes à évolution.





PROCHAINEMENT

52 logements en location
& 17 logements
en location-accession
à YVETOT

INFO 02 35 95 92 00
contact@logeal-immobiliere.fr

**APPARTEMENT
MAISON**



**TERRAIN
À BÂTIR**



SUIVEZ-NOUS !

TOUS NOS PROGRAMMES SUR :
www.logéal-immobiliere.fr

location # location-accession # vente HLM # terrains
SIÈGE SOCIAL : 5 rue Saint-Pierre - 76190 YVETOT



SOMMAIRE

- **LA VILLE ET SES ÉLUS**..... 14
- **INFORMATIONS PRATIQUES**..... 21
- **MOBILITÉ & GESTION DES DÉCHETS**..... 33
- **SÉCURITÉ**.....41
- **URBANISME**..... 45
- **ACTION SOCIALE**..... 53
- **SANTÉ**..... 67
- **ENSEIGNEMENT**..... 81
- **JEUNESSE**..... 87
- **MAISON DE QUARTIERS**..... 91
- **CULTURE**..... 95
- **PATRIMOINE**..... 101
- **RELATIONS INTERNATIONALES**..... 109
- **ANIMATIONS FOIRES ET MARCHÉS**..... 113
- **MJC**..... 115
- **SPORTS & LOISIRS**..... 119
- **VIE ASSOCIATIVE & COMITÉS DE QUARTIER**..... 125
- **EMPLOI & FORMATION VIE ÉCONOMIQUE**.... 133
- **COMMUNAUTÉ DE COMMUNES YVETOT NORMANDIE**..... 141
- **COMMERCANTS & ARTISANS**..... 151





Programmation

2025 2026



ESPACE
CULTUREL
LES VIKINGS



Le calendrier et
la billetterie sont
disponibles sur

lesvikings-yvetot.fr



Conception et réalisation : M&P Yvetot - Directeur de la Communication et des Partenariats Locaux - Service Communication 0270

DGL TIER

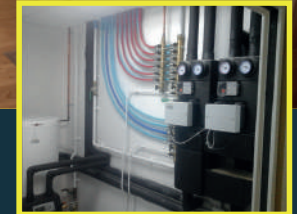

PLOMBERIE - CHAUFFAGE

DÉPANNAGE - ENTRETIEN - RAMONAGE

PLANCHER CHAUFFANT - AÉROTHERMIE

AMÉNAGEMENT DE SALLE DE BAIN

ADAPTATION SALLE DE BAIN POUR PERSONNE À MOBILITÉ RÉDUITE



02 35 56 52 25

76190 YVETOT / LE TRAIT / dgl@tier.fr - www.dgl-tier.com

NION

Parcs et Jardins



53 Avenue Georges Clémenceau
76190 YVETOT
02.35.56.71.09

Ouvert du lundi au samedi
08h30 à 12h00
14h00 à 18h30
(sauf le lundi 17h30)

MOREL

Espaces Verts



Rue du Petit Champ
76800 ST ETIENNE
DU ROUVRAY
02.32.91.94.16

Ouvert du lundi
au samedi
08h15 à 12h00
14h00 à 18h00

ZAC du Gros Chêne
76230 ISNEAUVILLE
02.35.92.69.23

Ouvert du mardi
au samedi
08h30 à 12h00
14h00 à 18h30

VENTE, ENTRETIEN ET REPARATION MATERIELS DE MOTOCULTURE

- Tondeuses
- Débroussailleuses
- Tronçonneuses
- Taille haies
- Souffleurs
- Remorques
- Broyeurs végétaux
- Tracteurs



60 000
pièces en stock

14
Mécaniciens
4
techniciens robots
4
magasiniers



Pour tous vos transports de voyageurs



91 bis rue Ferdinand Lechevallier
76190 YVETOT

Tél : 02 35 95 99 99 - Fax : 02 35 95 99 90

www.hangard-autocars.com

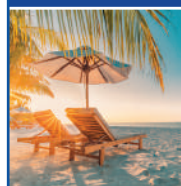

www.hangard-voyages.com

VOTRE AGENCE DE VOYAGES À YVETOT

26 Rue Guy de Maupassant - 76190 YVETOT

Tél. : 02.35.56.06.26

selectour@hangard-voyages.com



Nous vous ferons aimer le monde !



Conception-Réalisation-Maintenance
 Installations Photovoltaïques
 Eclairage Public
 Bornes de recharge de voitures électriques
 Réseaux électriques HT BT

Z.A. Sainte-Marie-des-Champs – 573 Rue des Renards – B.P. 207 - 76196 YVETOT Cedex
 ☎ 02 35 96 80 00 - gtvetot@yvetot.gt.fr



COUVERTURE

- ZINGUERIE
- FRISE PVC
- ISOLATION
- RAMONAGE
- DÉMOUSSAGE
- BARDAGE

02 35 95 22 64
s.picardcouverture@orange.fr

995 route de la Linerie
BAONS-LE-COMTE - 76190 YVETOT



ESPACE
SHOWROOM

HORAIRES D'OUVERTURE
 LUNDI 8h30 - 12h / 13h30 - 17h30
 MARDI, MERCREDI, JEUDI
 8h30 - 12h / 13h30 - 18h
 VENDREDI 8h30 - 12h / 13h30 - 17h
 SAMEDI 9h - 12h

FENÊTRES - VOIETS
PORTAILS - PORTES DE GARAGE
STORES - MIROITERIE - DÉPANNAGE
REPLACEMENT DE CASSE

100, Rue des lièvres
 76190 SAINTE-MARIE DES CHAMPS
02 35 95 09 32 - contact@mfc76.fr
www.miroiterie-fermetures-76.fr



CENTRALE À BÉTON

- Vente béton prêt à l'emploi
- Vente légoblock
- Vente d'agréats

En livraison ou retrait direct en centrale
 Professionnels ou particuliers

Route de la Chaussée
 76190 TOUFFREVILLE LA CORBELINE

CONTACT
 06.89.34.46.95
l3dbeton@gmail.com

DU LUNDI AU VENDREDI
 7H30-12H / 13H-16H30
 samedi sur commande

LA Ville ET SES ÉLUS



LE CONSEIL MUNICIPAL
LES COMMISSIONS MUNICIPALES

VOS ÉLUS

LA MAIRE



**Dominique
TALADUN
CHAUVEL**

Maire

LES ADJOINTS



**Michel
DUSSAUX**

1^{er} Adjoint
Urbanisme et
Aménagement
du territoire



**Solenn
GUEGUEN**

Éducation, Jeunesse
et Services à la
population



**Thierry
SOUDAIS**

Sécurité, Sports et
Dynamisme associatif



**Jessica
DEMARAIS**

Vie des habitants
et Santé de proximité



**Clément
HOUILLEUX**

Finances et Ressources
Humaines



**Odile
WATTIER**

Culture et
Rayonnement
du territoire



**Benoît
GAUTHIER**

Environnement et
Prévention des risques
majeurs

LES CONSEILLERS MUNICIPAUX DELEGUÉS

Issus de la liste "Yvetot Notre ville"



**Mickaële
TAHON**

Protocole,
Relations institutionnelles
Correspondante défense



**Pierre
GIFFARD**

Travaux et
accessibilité



**Aymeric
PROUX**

Coordination
Jeunesse



**Charlotte
VILLENEUVE**

Projets associatifs



**Franck
PILORGET**

Santé et Soins
de proximité



**Stéphanie
DUBUC**

Ressources Humaines



**Alizée
MURCO**

Dynamisme,
Attractivité
et Commerce
de proximité



**Ludovic
LAUWERIER**

Aménagement des
sols et Prévention des
risques liés au sous-sol

LES CONSEILLERS MUNICIPAUX DE LA MAJORITÉ

Issus de la liste "Yvetot Notre ville"



**Cyril
KARBOWIAK**



**Delphine
LANGRUME**



**Pauline
HERAULT**



**Yann
VANDROMME**



**Catherine
VIGREUX**



**Daniel
BUREY**



**Victoria
FRANÇOISE**

Ce guide a été imprimé en décembre 2025,
mais les informations relatives aux élus ont été mises à jour le 17 avril 2026.

CONSEILLERS MUNICIPAUX DE L'OPPOSITION

Issus de la liste "Fiers d'Yvetot"

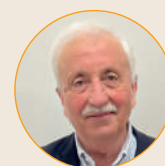

Francis ALABERT



Virginie BLANDIN



**Pierre
PESQUEUX**



Herléane SOULIER



Alain BREYSACHER



Christine CATEL

CONSEILLERS MUNICIPAUX DE L'OPPOSITION

Issus de la liste "Une nouvelle énergie pour Yvetot"



**David
LEFEBVRE**



**Claire
MARTINEZ**

CONSEILLERS MUNICIPAUX DE L'OPPOSITION

Issus de la liste "Unis pour Yvetot"



Françoise DENIAU



Florent FERRAND

Ce guide a été imprimé en décembre 2025,
mais les informations relatives aux élus ont été mises à jour le 17 avril 2026.

• LE CONSEIL MUNICIPAL

Le Conseil municipal est composé de 33 citoyens élus au suffrage universel pour six ans. Les décisions importantes concernant la ville font l'objet de délibérations du Conseil municipal.

Chaque projet peut être préalablement examiné par la **commission** concernée. Des conseillers municipaux siègent au conseil communautaire de la communauté de communes Yvetot Normandie qui exerce des compétences intercommunales importantes (aménagement, urbanisme...) compétences ayant bien sûr un impact sur la ville.

Enfin, il existe d'autres structures publiques spécialisées où des conseillers communautaires représentent la ville en matière d'eau et d'assainissement (Syndicat Mixte d'Eau et d'Assainissement du Caux Central), et également des conseillers municipaux en matière sociale (Centre Communal d'Action Sociale).

• LE FONCTIONNEMENT DU CONSEIL MUNICIPAL

Le Conseil municipal se réunit obligatoirement au moins une fois par trimestre, voire plus si besoin.

Il possède de larges compétences. Il règle par ses délibérations les affaires de la commune. Leur diversité, leur nombre, leur importance apparaissent clairement à la lecture des ordres du jour des réunions publiques : budget, patrimoine, services, coopération, aménagement, mode de gestion des services...

Ces attributions ont, entre elles, un point commun qui explique cette compétence du Conseil municipal : toutes ces décisions sont génératrices de dépenses.

Elles nécessitent des ouvertures de crédits que le Conseil municipal, seul, a le pouvoir de prendre car financés majoritairement par l'impôt.

Le Conseil municipal, présidé par le Maire, se réunit en fonction d'un ordre du jour préétabli, qui donne lieu à un envoi préalable aux Conseillers municipaux. Chaque point de l'ordre du jour fait l'objet d'une délibération qui pour être adoptée, doit recueillir la majorité absolue des suffrages exprimés.

• RÔLE DU MAIRE

Le Maire exerce des tâches variées qui reflètent le dédoublement de sa fonction : il agit au nom de l'État et de la Commune.

En tant qu'agent de l'État, le Maire est chargé de la publication des lois et règlements, et de l'exécution des mesures de sûreté générale.

En outre, il possède d'autres compétences comme l'établissement des listes électorales, le recensement, ou encore le traitement des demandes de Carte Nationale d'Identité et des passeports. Il est enfin Officier de Police Judiciaire et Officier d'Etat Civil. C'est à ce titre qu'il marie.

Au nom de la commune, le Maire est chargé de l'exécution des délibérations du Conseil Municipal. Il peut même recevoir des délégations du Conseil Municipal dans une série de 29 compétences. Il préside de droit les commissions municipales, et il est le responsable du personnel communal.

Il gère les biens de la commune, et est personnellement chargé de la Police Municipale ; ce qui lui permet de prendre par arrêté toutes mesures pour assurer le bon ordre, la tranquillité, la salubrité et la sécurité publique.

• LES ADJOINTS ET LES CONSEILLERS MUNICIPAUX

Le Maire est assisté d'Adjoints qui président lorsqu'il est absent des commissions dans lesquelles siègent des Conseillers Municipaux.

Le plus souvent, les Adjoints sont élus vice-présidents. Ils participent, dans le cadre de leur fonction, à la gestion de la ville, non seulement dans leur domaine d'attribution, mais également par le regard transversal qu'ils portent notamment sur les grands dossiers municipaux. Ils représentent le Maire dans leurs délégations, mais sans en supporter la responsabilité pénale.

Le premier Adjoint vient suppléer plus particulièrement le Maire, notamment en cas d'empêchement temporaire.

Quant aux Conseillers, ils participent activement aux décisions qui déterminent la vie de la commune, soit dans le cadre d'une délégation, soit par leurs présences aux commissions municipales. Bien que n'ayant aucun pouvoir de décision, celles-ci sont chargées d'étudier les questions à soumettre au Conseil Municipal.

• LES COMMISSIONS MUNICIPALES

Cadre de vie, Urbanisme, Travaux, Environnement, Habitat, Aménagement du territoire, Accessibilité

Adjoint : Michel DUSSAUX

Membres : Benoit GAUTHIER, Ludovic LAUWERIER, Pierre GIFFARD, Thierry SOUDAIS, Virginie BLANDIN, Françoise DENIAU, David LEFEBVRE.

Attractivité, Développement économique, Commerce, Culture, Patrimoine, Événementiel, Communication, Echanges internationaux, Protocole

Adjointe : Odile WATTIER

Membres : Mickaele TAHON, Charlotte VILLENEUVE, Alizée MURCO, Aymeric PROUX,

Thierry SOUDAIS, Herléane SOULIER, Françoise DENIAU, Claire MARTINEZ.

Personnel communal

Adjoint : Clément HOUILLEZ

Membres : Stéphanie DUBUC, Cyril KARBOWIAK, Aymeric PROUX, Jessica DEMARAI, Odile WATTIER, Francis ALABERT, Florent FERRAND, Claire MARTINEZ.

Solidarité, Actions sociales, Santé, Emploi, Logement

Adjointe : Jessica DEMARAI

Membres : Franck PILORGET, Daniel BUREY, Aymeric PROUX, Pauline HERAULT, Delphine LANGRUME, Francis ALABERT, Florent FERRAND, Claire MARTINEZ.

Budget, Finances, Marchés Publics

Adjoint : Clément HOUILLEZ

Membres : Michel DUSSAUX, Cyril KARBOWIAK, Benoît GAUTHIER, Aymeric PROUX, Ludovic LAUWERIER, Christine CATEL, Françoise DENIAU, David LEFEBVRE.

Education, Enfance, Jeunesse, Familles

Adjointe : Solenn GUEGUEN

Membres : Aymeric PROUX, Victoria FRANCOISE, Pauline HERAULT, Mickaele TAHON, Charlotte VILLENEUVE, Pierre PESQUEUX, Florent FERRAND, Claire MARTINEZ.

Sport, Relation avec les associations, Comités de Quartiers

Adjoint : Thierry SOUDAIS

Membres : Odile WATTIER, Charlotte VILLENEUVE, Daniel BUREY, Yann VANDROMME, Victoria FRANCOISE, Alain BREYSACHER, Françoise DENIAU, David LEFEBVRE.

Sécurité Publique

Adjoint : Thierry SOUDAIS

Membres : Michel DUSSAUX, Dominique TALADUN CHAUVEL, Mickaele TAHON, Franck PILORGET, Daniel BUREY, Alain BREYSACHER, Florent FERRAND, David LEFEBVRE.

• COMMUNAUTÉ DE COMMUNES
YVETOT NORMANDIE

• PARC NATUREL RÉGIONAL DES
BOUCLES DE LA SEINE NORMANDE

La commune est ville Porte d'entrée Nord du Parc.



Ce guide a été imprimé en décembre 2025. Les informations sont exactes à cette date et sont susceptibles d'évoluer au cours de l'année 2026.

Informations PRATIQUES



ENTREPRISE
DUCHESNE



Rénovation | Construction Bois | Escalier

Nous réalisons tous vos projets : extension bois, maison bioclimatique et passive, habitat sain et isolation paille.



30 Allée du Temple, 76190 LES HAUTS DE CAUX
02.35.95.13.85 / contact@entreprise-duchesne.com



entreprise-duchesne.com



SERVICES DE LA MAIRIE
FORMALITÉS ET DÉMARCHES ADMINISTRATIVES
ADRESSES ET NUMÉROS UTILES

• Hôtel de Ville - Horaires

Du lundi au vendredi de **8h à 12h** et de **13h30 à 17h**, journée continue le mercredi de **8h à 17h**, sauf du 1^{er} juillet au 31 août.

Mairie d'Yvetot
Place de l'Hôtel de Ville
BP 219 - 76196 Yvetot Cedex
☎ 02 32 70 44 70
mairie@yvetot.fr
yvetot.fr

• Pour joindre Moadame la Maire

Corinne LEMAIRE
☎ 02 32 70 44 94

• Direction générale des Services

Directeur Général des Services :
David HAREL
Clémence BICHEREL
☎ 02 32 70 44 99

→ **La Direction Générale des Services organise, dirige et coordonne l'ensemble des services municipaux. Elle assure le suivi des dossiers en relation avec les partenaires institutionnels.**

• Poste Police municipale

Chef de Poste : Patrice HAVY
Chef de Poste adjoint : Sébastien BUREL
16 place de l'Hôtel de Ville
☎ 02 32 70 44 90

Du lundi au vendredi de **8h à 12h** et de **13h30 à 17h**, journée continue le mercredi de **8h à 17h**, samedi de **8h à 12h**. (Hors vacances scolaires)

• Services Techniques et Ateliers Municipaux

Directrice : Laurence ALEXANDRE
3 rue de l'Enfer
☎ 02 32 70 44 80

Du lundi au vendredi de **8h à 12h** et de **13h30 à 17h**, journée continue le mercredi de **8h à 17h**. (Hors vacances scolaires)

→ **Entretien du patrimoine communal, travaux, voirie, éclairage public, propreté, espaces verts, eaux pluviales, dépôt des demandes d'autorisation d'urbanisme (PC, DP, CU...), bureau d'études...**

→ **Taxe locale sur la publicité extérieure. Occupation du domaine public.**

• Accueil de Loisirs

Responsable : Cathy VILLIER
9 rue des Petits Bézots
☎ 02 32 70 41 36
cathy.villier@yvetot.fr

Du lundi, mardi, jeudi et vendredi de **9h à 12h** et de **13h30 à 18h**
Mercredi de **8h à 11h45** et de **13h30 à 18h30**

• Horaires des cimetières

Du 1^{er} mars au 2 novembre : **8h à 19h**
Du 3 novembre au 28 ou 29 février : **8h à 17h**

Crématorium d'Yvetot

10 rue des Zigs-Zags
☎ 02 35 96 31 68

→ **Le Crématorium d'Yvetot est en service depuis octobre 2004. Il a été confié, pour son exploitation, à la société OGF-PFG, sous la forme d'une délégation de service public.**

Du lundi au vendredi de **8h à 18h** et le samedi de **8h à 12h**.

L'accueil des familles est assuré par un personnel disponible qui offre une présence réconfortante, dans ces circonstances douloureuses.

FORMALITÉS ET DÉMARCHES ADMINISTRATIVES

DOCUMENTS	OÙ S'ADRESSER	PIÈCES À FOURNIR	COÛT	OBSERVATIONS
Carte Nationale d'Identité (CNI) Validité 10 ans pour les majeurs 10 ans pour les mineurs	Mairies équipées de dispositif de recueil.		Gratuit Timbres fiscaux de 25 € en cas de perte ou de vol.	Se présenter personnellement. Déclaration de vol à faire en gendarmerie, et de perte en mairie. Présence du mineur concerné obligatoire. Demande et remise uniquement sur RDV.
Passeport Biométrique Validité 10 ans pour les majeurs 5 ans pour les mineurs	Mairies équipées de dispositif de recueil.	Liste des pièces à retirer en mairie ou en nous contactant au 02 32 70 44 70	Se munir du Timbre fiscal de 86 € adulte 42 € à partir de 15 ans 17 € moins de 15 ans. A acheter au bureau de tabac ou sur internet : timbres.impots.fr	Se présenter personnellement. Présence du mineur concerné obligatoire au RDV de demande de pièce d'identité. Demande et remise uniquement sur RDV.
Visa	Ambassade du pays.			S'adresser à la Préfecture au service passeport.
Français nés à l'étranger	Service Central d'Etat Civil du ministère des Affaires Etrangères 11, rue de la Maison Blanche, 44941 Nantes Cedex 09		Gratuit	Pour les actes d'Etat civil dressés à l'étranger.
PACS	Mairie du domicile.	Imprimé à télécharger sur service-public.fr		Enregistrement PACS sur RDV.

DOCUMENTS	OÙ S'ADRESSER	PIÈCES À FOURNIR	COÛT	OBSERVATIONS
Formalités pour un mariage	Mairie du lieu de domicile ou de résidence au moins 2 mois avant la date prévue.	Imprimé à retirer, mentionnant les pièces à fournir en mairie.	Gratuit	Pour les étrangers prévoir un délai plus long.
Déclaration de naissance	Mairie du lieu de naissance dans les 5 jours.	Livret de famille et certificat d'accouchement + pièce d'identité.		
Déclaration de décès	Mairie du lieu de décès ou pompes funèbres dans les 24h.	Livret de famille et certificat de décès.		Pompes funèbres au choix de la famille.
Extrait d' acte de mariage	Mairie du lieu de mariage.	Indiquer date du mariage, noms et prénoms + noms et prénoms des parents.		
Extrait d' acte de naissance	Mairie du lieu de naissance.	Indiquer date de naissance, nom, prénoms (nom de jeune fille pour les femmes mariées) + noms et prénoms des parents.		Par courrier, par mail à l'adresse suivante : etat.civil@yvetot.fr ou sur le site service-public.fr .
Extrait d' acte de décès	Mairie du lieu de décès ou du domicile du défunt.	Indiquer date de décès, nom et prénoms.		
Livret de famille	Mairie du lieu de mariage ou du domicile.	Fournir l'état-civil des conjoints et des enfants. En cas de divorce ou séparation, l'ex-conjoint pourra obtenir un duplicata mais aussi en cas de perte, de vol ou de l'ancien livret illisible.		Il est obligatoire de faire procéder à la mise à jour du livret de famille.
Rectification État Civil	Mairie à l'origine de l'acte.	Contactez la Mairie concernée.		
Changement de prénom	Mairie du lieu de résidence ou du lieu de naissance.	Contactez la mairie du domicile ou du lieu de naissance		Délai d'instruction à prévoir.
Changement de Nom	Mairie du lieu de naissance.	Contactez la mairie du domicile ou du lieu de naissance		

DOCUMENT	OÙ S'ADRESSER	PIÈCES À FOURNIR	COÛT	OBSERVATIONS
Logement	Logéo, Séminor, Notaires, Agents immobiliers	Se rapprocher de l'organisme privé ou public pour l'obtention des pièces à fournir		
Attestation d'accueil	Mairie du domicile.	Voir les Services administratifs	30 € Timbres fiscaux	Liste des pièces à fournir : à retirer en mairie. Document à remplir sur place
Certificat de vaccination	Centre Protection Maternelle et Infantile.	Carton de santé ou certificat de vaccination du médecin		
Recensement militaire	Mairie bureau des affaires générales (garçons et filles sont concernés)	Livret de famille et carte d'identité obligatoires.		Démarche à faire par l'intéressé à partir de la date anniversaire de ses 16 ans en mairie ou en ligne sur service-public.fr
Carte d'invalidité civile	Centre Communal d'Action Sociale.	CCAS : Retrait de dossier CMS : Aide Administré envoi le dossier		Voir les services administratifs pour pièces à fournir.
Carte d'invalidité militaire	Mairie du domicile	<ul style="list-style-type: none"> Formulaire cerfa n°14342 Justificatif de pension Photo d'identité 		formulaires.service-public.fr/gf/cerfa_14342.doc
Carte Électeur	Mairie du domicile Service des Élections	<ul style="list-style-type: none"> Une pièce d'identité en cours de validité : carte nationale d'identité ou passeport ou permis de conduire (valable uniquement s'il est accompagné d'un justificatif de nationalité) Un justificatif de domicile de moins de 3 mois (quittance loyer, facture eau ou EDF...) 	Gratuit	Conformément à la loi n°2016-1048 du 01 ^{er} /08/2016 rénovant les modalités d'inscription sur les listes électorales tout citoyen peut dorénavant, s'inscrire tout au long de l'année. Cependant, en cas d'élection, la demande d'inscription devra être déposée jusqu'au 6 ^{ème} vendredi qui précède le scrutin.
Casier judiciaire	Service Central du Casier Judiciaire 107, rue Landreau 44300 Nantes Cedex	02 51 89 89 51 Fax : 02 51 89 89 18 cjn.justice.gouv.fr (réception sous 48h) + copie pièce d'identité Par courrier : demande signée + copie pièce d'identité (délai 2 à 3 semaines)		Personnes nées à l'étranger s'adresser aussi au Service Central.
Démarches juridiques et/ou administratives	Point justice			Renseignement/RDV Point justice 02 32 70 49 94

DOCUMENT	OÙ S'ADRESSER	PIÈCES À FOURNIR	COÛT	OBSERVATIONS
Cartes de séjour ou de travail	Préfecture	Voir avec la Préfecture		Prendre RDV préalablement
Légalisation de signature	Mairie du domicile	Pièce d'identité	Gratuit	Signature de l'intéressé à faire devant l'employé
Certificat de nationalité	Tribunal judiciaire de Rouen	Copie intégrale de l'acte de naissance + attestation du domicile		Prendre RDV préalablement
Récépissé de déclaration de débit de boissons	Mairie du siège de l'exploitation commerciale 15 jours avant l'ouverture	Carte d'identité + copie acte de vente + attestation « Permis d'exploitation »		
Acquis pour le transport de pommes à cidre	Douanes Rouen	Muni du certificat de récoltant à demander à la mairie du lieu de récolte (avec avis d'imposition foncière ou habitation)		Ne plus s'adresser au Centre des Impôts

• Vous vous installez

Pensez à vous inscrire sur les listes électorales. Présentez-vous à la mairie, au **Service des élections**, muni de votre carte d'identité; passeport; extrait d'acte de naissance; justificatif de domicile de moins de 3 mois ou démarche à faire sur **service-public.fr**. D'autre part, tout changement de domicile à l'intérieur de la commune a des conséquences sur la détermination du bureau de vote. Il y a donc intérêt à signaler votre nouvelle adresse.

• Inscriptions scolaires

Accueil de Loisirs
Service Enseignement
☎ 02 32 70 41 36

Première inscription en maternelle :

les pré-inscriptions se font à l'accueil de loisirs **en janvier** de chaque année. Se munir d'un justificatif de domicile à Yvetot, un livret de famille et une pièce d'identité.

Nouveaux arrivants déjà scolarisés (maternelle et primaire) :

Pré-inscription à l'Accueil de Loisirs avec justificatif de domicile à Yvetot, livret de famille, carnet de santé de l'enfant, et certificat de radiation du précédent établissement, le cas échéant, un jugement de divorce et une pièce d'identité.

• Urgences

Police municipale

☎ 02 32 70 44 90

Du lundi au vendredi de 8h à 12h et de 13h30 à 17h30. Samedi de 8h à 12h. En dehors de ces horaires

et en cas d'urgence, composer le :

Gendarmerie ☎ 17 ou 02 35 95 00 17

Pompiers ☎ 18 - 112

SAMU ☎ 15

Pharmacies de garde ☎ 3237

Centre anti-poison ☎ 0 825 812 822

Dépannage eau-gaz-électricité

Eau ☎ 09 69 39 56 34

Electricité ☎ 0 810 333 376

☎ 09 72 67 50 76

Gaz ☎ 0 800 47 33 33

Raccordement gaz naturel :

GRDF 09 69 36 35 34

• Permanence Armée

Infos Armée de Terre

Permanences à l'Hôtel de Ville :

Un jeudi après-midi sur deux

à partir de 13h30 sur RDV

sengager.fr

☎ 02 76 27 88 08

• Services publics

Caisse Primaire d'Assurance Maladie (CPAM)

Place de la gare.

Accueil uniquement sur rendez-vous du lundi au vendredi de 8h30 à 12h et de 13h15 à 16h30.

Pour prendre rendez-vous : sur internet via le compte ameli ou par téléphone au 3646 (service gratuit + prix appel) du lundi au vendredi de 8h30 à 17h30. ameli.fr

Application : compte ameli (disponible sur Google play et l'App store).

Avec le compte ameli, vous pouvez simplifier la gestion de votre santé au quotidien :

- consulter vos remboursements ou suivre le paiement de vos indemnités

journalières (arrêt de travail, congé maternité...);

- commander une carte Vitale à partir de 12 ans ou en cas de perte ou de vol ; demander une carte européenne d'assurance maladie ;

- télécharger vos relevés mensuels, attestations de droits, attestations de paiement d'indemnités journalières, relevés fiscaux... ;

- déclarer une modification de coordonnées ou de nom d'usage, la naissance d'un nouveau-né... ;

- déposer un certificat médical en cas d'accident du travail ou pour maladie professionnelle ;

- poser vos questions grâce au chatbot ou par email ;

- recevoir les messages de votre caisse d'assurance maladie ;

- accéder à des conseils, des offres en prévention, des informations en santé.

Chambre de Métiers et de l'Artisanat de la Seine-Maritime

135 boulevard de l'Europe,

76043 Rouen cedex 1

☎ 02 32 18 23 23

cma-normandie.fr

Permanence à la CCYN un lundi matin tous les 15 jours, de 9h à 12h

4 rue de la Brème

☎ 02 35 56 14 14

Député de la 10^e circonscription de Seine-Maritime

M.Le Bourgeois

Contact permanence

☎ 02 35 95 41 09

robert.lebourgeois@assemblee-nationale.fr

Conseil Régional de Normandie

5 rue Schuman, CS 21129,

76174 Rouen Cedex

☎ 02 35 52 56 00

normandie.fr

Département de Seine-Maritime

Hôtel du Département
Quai Jean Moulin,
CS 56101, 76101 Rouen Cedex
☎ 02 35 03 55 55
Conseillers Départementaux
Canton d'Yvetot

Didier TERRIER
didier.terrier@seinemaritime.fr

Séverine GEST
severine.gest@seinemaritime.fr

La Poste

1 rue Carnot
☎ 3631

Ouvert lundi, mercredi, jeudi, vendredi de 9h à 12h et de 13h30 à 17h, mardi de 9h30 à 12h et de 13h30 à 17h, samedi de 9h à 12h.

Préfecture

7 place de la Madeleine, CS 16036,
76036 Rouen Cedex
☎ 02 32 76 50 00

Ouvert du lundi au vendredi
(les horaires varient selon les services, consultez le site)

seine-maritime.gouv.fr
prefecture@seine-maritime.gouv.fr

Syndicat mixte d'eau et d'assainissement du Caux Central (SMEACC)

Président : Francis ALABERT
Directrice générale des services :
Géraldine LEMAISTRE
41 rue de l'Etang, Yvetot
☎ 02 32 70 77 39
smeacc.fr
syndicat@smeacc.fr
Numéro d'astreinte du syndicat :
24h/24, 7j/7 ☎ 02 32 70 77 39

• Justice

Huissiers

SCP Gilles CATHERINE et Guillaume PETIT
7 av. du Général Leclerc
☎ 02 35 95 46 55
scp.yvetot@huissier-justice.fr
yvetothuissier.wordpress.com

Avocats

SCP BOBEE - TESSIER
39 rue du Calvaire
☎ 02 35 98 14 85
contact@bobeeetessieravocats.com
bobee-tessier-avocats-rouen.com

Patrick CHABERT
15 rue Thiers
☎ 02 35 95 16 75
chabert-patrick.yvetot@wanadoo.fr

SCP Silie Verilhac & Associés
10 avenue George Clemenceau
☎ 02 35 95 06 46
avocats.yvetot@silieverilhac.fr
silieverilhac.fr
Selarl THIREL Solutions
20 rue du Calvaire
☎ 02 35 12 00 42
g.thirel@avocat-thirel.com
thirel.fr

Tribunaux

Tribunal Judiciaire
34 Rue aux juifs
76000 Rouen - Cedex 1
☎ 02 35 52 87 52
tj-rouen@justice.fr

Conciliateurs de Justice
4, rue de la Brême - YVETOT
contacter le Point Justice
☎ 02.32.70.49.94
pointjustice@yvetot-normandie.fr

Tribunal de Commerce
4 passage de la Luciline A
Immeuble le Vauban - 76000 Rouen
☎ 02 35 71 42 95
secretariat.tc@greffe-tc-rouen.fr
Secrétariat et rendez-vous prévention/
conciliation au 2^e étage
Audiences au rez-de-Chaussée

Greffé du Tribunal de Commerce
49 rue Duguay Trouin - 76000 Rouen
☎ 02 35 70 08 60

Tribunal Administratif
53 avenue Gustave Flaubert
76000 Rouen
☎ 02 35 58 35 00

Conseil des Prud'hommes
1 place de la Madeleine
76000 Rouen
☎ 02 35 07 94 50
cph-rouen@justice.fr

• Centre des Finances Publiques d'Yvetot

Service de gestion des collectivités locales (dépenses et recettes des collectivités locales)

☎ 02 35 95 16 87
sgc.yvetot@dgp.finances.gouv.fr

Service des Impôts des Particuliers (SIP)

2 rue du Couvent
☎ 02 35 95 98 60
Ouvert du lundi, au vendredi de 9h à 12h, et le mardi et jeudi de 14h à 16h30 sur RDV.

Pour toutes questions relatives aux impôts vous pouvez faire vos démarches en ligne à partir de votre espace personnel sur impots.gouv.fr.

• Transports

Cars

CARS HANGARD
91 bis rue Ferdinand Lechevallier,
BP 247 - 76190 Yvetot Cedex

Pour vos besoins de transport occasionnel, touristique et pour vos navettes en direction des grands aéroports et gares, Hangard Autocars facilite vos déplacements avec des solutions confortables et sur-mesure !
☎ 02 35 95 99 99
hangard@hangard-autocars.com
cars-hangard.fr
Navettes aéroports et gares

Transport Ferroviaire

SNCF
9 Place de la Gare
☎ 0 892 35 35 35

Horaire d'ouverture du lundi au vendredi de 5h30 à 20h35, samedi de 6h50 à 20h35, dimanche et fêtes de 7h30 à 21h40.

Ouverture des guichets le lundi de 6h30 à 12h30 et de 13h à 18h. Du mardi au vendredi de 8h30 à 12h30 et de 13h à 18h. Le samedi de 8h30 à 13h et de 14h à 18h. Le dimanche et fêtes de 11h30 à 14h35 et de 15h à 19h45.

Pour préparer vos voyages en Normandie :
Contact TER Normandie
☎ 0800 801 801
(service et appel gratuits).
ter.sncf.com/normandie

Pour tous les autres voyages :
☎ 3635 (0,40 €/mn) de 7h à 22h 7jours/7
nomantrain.sncf.com

• Salles publiques

Espace Claudie André-Deshays

42 rue des Chouquettes
Salles de réunion : 120 et 60 places
Location en mairie
☎ 02 32 70 44 70

Salle du Vieux-Moulin

49 rue de l'Etang
Salle de 160 à 810 places.
Location en mairie
☎ 02 32 70 44 70

Centre socioculturel Saint-Exupéry

1 rue Gustav Priés
☎ 02 35 95 28 52
Deux salles de réunion peuvent être mises à la disposition des associations à but socio-culturel et familial. S'adresser au Centre Social.

Réservations

Service Locations
☎ 02 32 70 44 70

Les demandes de réservations sont à adresser à la mairie au moins 10 jours à l'avance.

Tarifs forfaitaires par vacation de 4 heures et dégressifs en fonction du temps d'utilisation.
Conditions préférentielles pour les associations yvetotaises.

Les associations déclarées en application de la loi de 1901 et dont le siège social se trouve à Yvetot peuvent bénéficier une fois par an d'un accès gratuit à une salle (salle du Vieux-Moulin, ou à l'Espace Claudie André-Deshays). Les demandes de gratuité sont à adresser à Monsieur le Maire.

Espace culturel Les Vikings

Rue Pierre de Coubertin

☎ 02 35 95 15 46

Facebook : Espace Culturel Les Vikings

Dans le cadre de sa politique culturelle, la ville d'Yvetot propose tout au long de l'année une programmation de spectacles et de concerts.

Pour permettre à chacun de participer à la vie culturelle et tisser des liens entre les publics, les artistes et notre structure, elle propose différents rendez-vous, entre découverte et noms connus (et reconnus) : Des apéros concerts sont des occasions de venir partager dans un cadre moins formel. Des séances dédiées aux scolaires ainsi que des ateliers. Des spectacles dédiés aux familles et au jeune public.

Elle accompagne aussi régulièrement des compagnies régionales dans leurs projets de création en mettant en place des résidences d'artistes.

Si la fonction principale de la salle est d'accueillir la programmation de la saison culturelle de la ville d'Yvetot, elle est également disponible à la location pour des associations culturelles locales ou des productions privées. La salle de spectacle est accessible aux personnes à mobilité réduite et peut accueillir jusqu'à 843 places assises dont 20 places PMR ou 1200 personnes debout. Vous pouvez retrouver toute la programmation sur le site internet : lesvikings-yvetot.fr

Horaires guichet

mardi et jeudi : 14h à 17h30

mercredi : 8h30 à 12h30

et 14h à 17h30

Pour les demandes concernant la location de la salle : location.vikings@yvetot.fr

• Paroisse Saint-Pierre d'Yvetot Terre de Caux

Messes

Tous les lundis à 18h

Du mardi au samedi à 9h

sauf le jeudi à 8h30

Tous les dimanches à 11h

Prêtres

M. l'abbé Benoit BRÉANT

Curé de la Paroisse

M. l'abbé Michel PADEE

Diacres permanents : M. Guillaume HOUDAN et M. Alain LEFEBVRE

Permanence pastorale : Mme Létondot

Secrétariat : 2 rue Saint-Pierre

☎ 02 35 56 72 07

contact@paroisseyvetot.fr

Accueil du mardi au samedi de 10h à 12h.

Librairie paroissiale

Un DVD sur les vitraux est disponible.

Ouvert le mercredi et le samedi de 10h à 12h.

Aumônerie

Collèges et lycées d'Yvetot, s'adresser à la Paroisse.

• Parc naturel régional des Boucles de la Seine Normande

Maison du Parc, 692 rue du Petit Pont, 76940 Notre-Dame-de-Bliquetuit

☎ 02 35 37 23 16

contact@pnr-seine-normande.com

pnr-seine-normande.com

Le Parc a été créé en 1974 autour de la forêt de Brotonne, afin de maintenir une coupure verte entre les deux grands pôles urbains et industriels de Rouen et du Havre. Composé à l'origine de 35 localités, le territoire du Parc s'est progressivement étendu jusqu'à

regrouper aujourd'hui 77 communes (et deux communes associées, Sandouville et Bourg-Achard), 110 000 habitants sur un territoire de 90 900 hectares.

Vu du ciel, le territoire du Parc occupe une position originale. Drapé autour de la Seine, il recouvre plusieurs microrégions (Pays de Caux, Vallée de Seine, Roumois, Marais Vernier et basse vallée de la Risle) et deux plateaux : celui de Caux au Nord et celui du Roumois au Sud. Le Parc est régi par une charte, qui a été signée pour 15 ans (2013-2028), un projet de territoire duquel découlent des missions et des actions fondées sur la protection, la gestion et la mise en valeur du patrimoine naturel, culturel et paysager, l'aménagement du territoire et à son développement économique, en lien avec le développement durable.

Point-Justice

4 rue de la Brême - YVETOT

contacter le Point Justice pour tout RDV

☎ 02.32.70.49.94

pointjustice@yvetot-normandie.fr

France Services

Vous accueille afin de vous accompagner dans la réalisation de vos démarches administratives en collaboration avec des organismes partenaires (L'Assurance Maladie, L'Assurance retraite, Caisse d'Allocation Familiale....) Sur rendez-vous

☎ 02 35 56 14 14

Nous avons également à disposition un accès gratuit à un Espace Numérique afin d'accéder à des outils informatiques. De 9h à 12h et de 14h à 17h (sauf le vendredi 16h30)

Point conseil budget

Un conseiller vous aiguille sur rendez-vous, pour vous aider dans vos démarches de changement de banque, d'assurance. Il vous conseille dans la gestion de votre budget ou vous aide pour présenter un dossier de

surendettement. Sa mission consiste également à proposer et monter un micro-crédit personnalisé pour les personnes à faibles ressources (selon certains critères). Certaines permanences sont susceptibles d'être annulées ou reportées. Les plannings sont affichés sur le site internet de la ville et sur place.

Déléguée du Défenseur des droits

Reçoit, sur RDV. Elle apporte une solution amiable aux conflits avec les administrations de l'Etat, les collectivités territoriales et tout organisme investi d'une mission de service public, ou en cas de discrimination. Il est également défenseur des enfants.

Conciliateur de justice

Il reçoit sur rendez-vous. Il vous aide à trouver une solution à l'amiable entre particuliers, pour les conflits allant jusqu'à 5000€. Il peut également intervenir en cas de litige avec un commerçant ou un bailleur.

Notaires

Les notaires sont présents, sur RDV. Ils répondent entre-autres aux questions relatives aux testaments, donations, successions...

Avocats

Les avocats reçoivent, sur RDV. Ils vous apportent un conseil ou de l'aide dans vos procédures.

Agence Départementale d'Information sur le Logement (ADIL)

Elle reçoit sur RDV. L'association vous aide sur les questions de financements, de contrats, de relations avec les professionnels, les assurances, la fiscalité, la location, la copropriété et la réglementation sur la qualité de l'habitat.

Association Tutélaire des Majeurs Protégés (ATMP)

L'association reçoit sur RDV.

Association d'Aide aux Victimes et d'Information sur les Problèmes Pénaux (AVIPP)

Elle vous reçoit, sur RDV. Elle répond à toutes questions relatives à des accidents de la route, des cambriolages, des décisions de justice, des homicides involontaires, ou des violences conjugales.

Centre d'Information sur les Droits des Femmes et des Familles (CIDFF)

Le CIDFF vous reçoit, sur RDV. Une juriste vous aide dans vos démarches et questions de divorce, séparation, pension alimentaire, violences conjugales ou familiales.

Triologue - médiation familiale

Triologue vous reçoit, sur RDV. La médiation peut être envisagée lors d'une séparation, pour discuter de l'autorité parentale, des besoins des enfants, pour le maintien du lien entre parents et petits-enfants, les décisions liées au vieillissement d'un proche.



Accueil de l'Hôtel de Ville.



Ce guide a été imprimé en décembre 2025. Les informations sont exactes à cette date et sont susceptibles d'évoluer en cours de l'année 2026.

MOBILITÉ & GESTION DES DÉCHETS



TRANSPORT EN COMMUN SUR LA VILLE D'YVETOT
ACCESSIBLE AUX YVETOTAIS ET NON YVETOTAIS
UNIQUEMENT AUX ARRÊTS
DÉCHETTERIES



vikibus

YVETOT NORMANDIE

Yvetot Normandie modernise son réseau de transport en commun !

Nous vous accompagnons dans tous vos déplacements, avec un service de transport collectif fiable, accessible et adapté à vos besoins. Découvrez notre solution au service de la mobilité locale et notre engagement pour un transport plus simple et efficace.

En savoir +

<https://www.vikibus.fr/>



vikITAD

YVETOT NORMANDIE

Pour le réseau de **transport à la demande**, la réservation s'effectue via cette application

vikitad.ccyn.hubup.fr



Le service vous emmène sur Yvetot
au départ des 18 communes autour d'Yvetot
(2 A/R par jour)

Toujours **0,50€ le trajet**
du lundi au samedi de 09h à 17h

Pour toutes questions appelez au **02 35 92 99 99**
ou rendez-vous sur **Vikibus Yvetot Normandie**

Scannez, Téléchargez, Voyagez !

Mon titre de transport



Baons le Comte

PLAN DU RESEAU

OÙ EST MON BUS ?
Suivez votre bus en TEMPS REEL

- Ligne 1
- Ligne 2
- Ligne 3

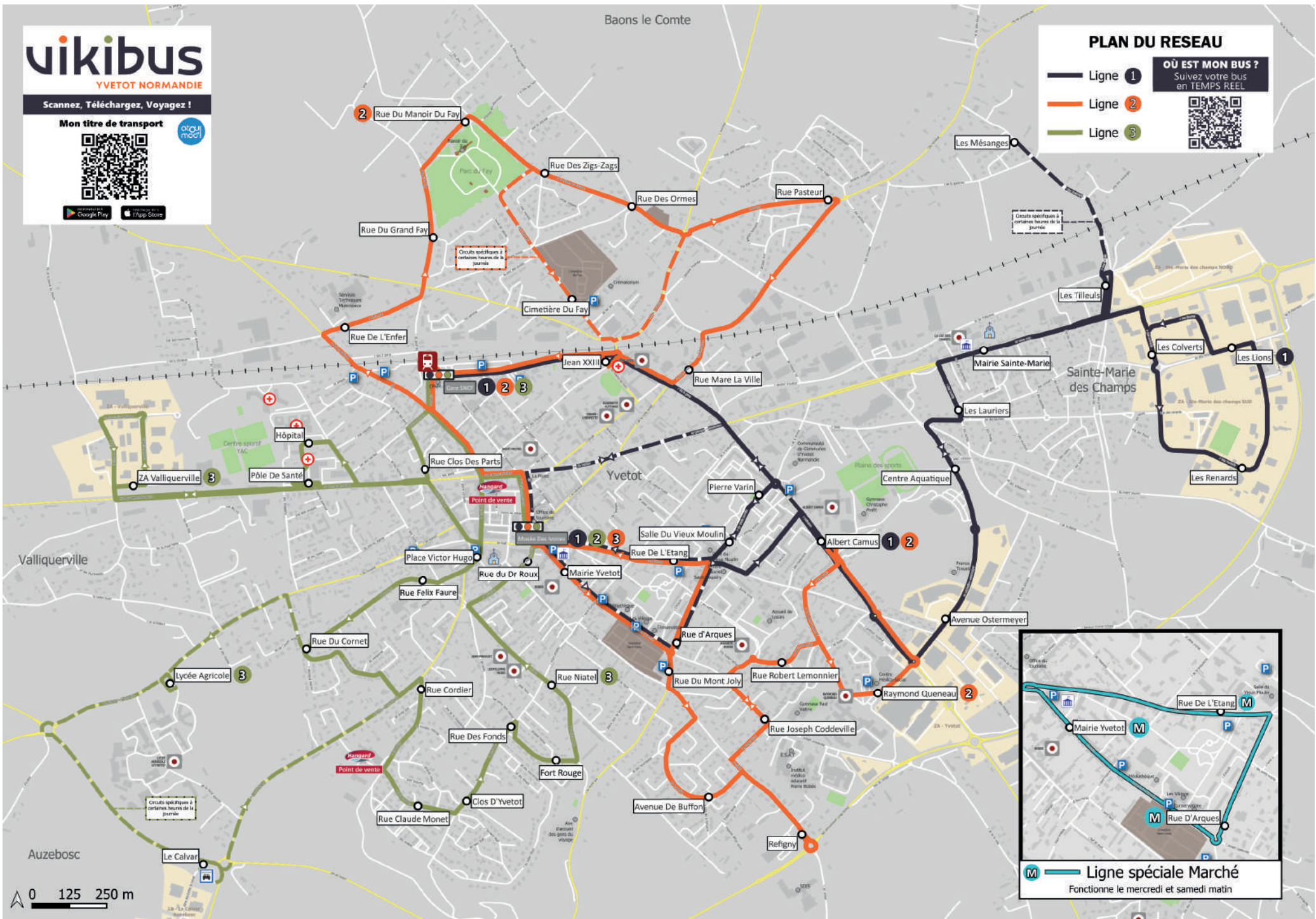

M — Ligne spéciale Marché
Fonctionne le mercredi et samedi matin

0 125 250 m

Déchetterie Croix-Mare

Horaires d'hiver
Du 1er Octobre au 31 Mars
Fermé les Mardi, Jeudi, Dimanche et jours fériés

Lundi	14h à 17h
Mardi	---
Mercredi	14h à 17h
Jeudi	---
Vendredi	14h à 17h
Samedi	10h à 12h - 13h30 à 17h
Dimanche	---

rudologie.yvetot-normandie.fr

Déchetterie Croix-Mare

Horaires d'été
Du 1er Avril au 30 Septembre
Fermé les Mardi, Jeudi, Dimanche et jours fériés

Lundi	15h à 18h
Mardi	---
Mercredi	15h à 18h
Jeudi	---
Vendredi	15h à 18h
Samedi	9h30 à 12h - 14h à 18h
Dimanche	---

rudologie.yvetot-normandie.fr

Déchetterie Touffreville- la-Corbeline

Horaires d'hiver
Du 1er Octobre au 31 Mars
Fermé les Mardi, Dimanche et jours fériés

Lundi	9h à 12h - 14h à 17h
Mardi	---
Mercredi	9h à 12h - 14h à 17h
Jeudi	9h à 12h - 14h à 17h
Vendredi	9h à 12h - 14h à 17h
Samedi	8h à 12h - 14h à 17h
Dimanche	---

rudologie.yvetot-normandie.fr

Déchetterie Touffreville- la-Corbeline

Horaires d'été
Du 1er Avril au 30 Septembre
Fermé les Mardi, Dimanche et jours fériés

Lundi	9h à 12h - 14h à 18h
Mardi	---
Mercredi	9h à 12h - 14h à 18h
Jeudi	9h à 12h - 14h à 18h
Vendredi	9h à 12h - 14h à 18h
Samedi	8h à 12h - 14h à 18h
Dimanche	---

rudologie.yvetot-normandie.fr



Ce guide a été imprimé en décembre 2025. Les informations sont exactes à cette date et sont susceptibles d'évoluer au cours de l'année 2026.

LA SÉCURITÉ



LA POLICE MUNICIPALE
PRÉVENTION ROUTIÈRE
LA GENDARMERIE
LES SAPEURS-POMPIERS
EDPM



Action de sensibilisation au tri des déchets au Manoir du Fay.



Stand d'information à destination de la population.

La Ville d'Yvetot peut compter sur différents acteurs qui veillent à la sécurité des biens et des personnes. Police municipale, gendarmerie et sapeurs-pompiers constituent un dispositif actif au service des habitants.

Alain BREYSACHER,
Sports, MJC, Sécurité
et Tranquillité Publique, CLSPD.

• La Police Municipale

16 Place de l'Hôtel de Ville

☎ 02 32 70 44 90

police.municipale@yvetot.fr

Ouvert au public :

Du lundi au vendredi de **8h à 12h** et de **13h30 à 17h**, journée continue le mercredi de **8h à 17h** sauf du 1^{er} juillet au 31 août.

En dehors de ces horaires la patrouille reste joignable au 02 32 70 44 90.

La Police Municipale patrouille du lundi au samedi de **8h à 17h30** ainsi que ponctuellement en soirée.

L'effectif est de sept agents

Chef de poste : Patrice HAVY

Secondé par : Sébastien BUREL

Les agents de la police municipale sont des fonctionnaires territoriaux qui ont pour mission la prévention et la surveillance du bon ordre, de la tranquillité, de la sécurité et de la salubrité publique, ils agissent sous l'autorité du Maire.

Pour effectuer ses missions de surveillance, elle dispose de deux véhicules motorisés et de 7 VTT.

La Police Municipale gère la vidéosurveillance, les objets trouvés et perdus, les déclarations de chiens catégorisés, la gestion de la prolifération des frelons

asiatiques, le stationnement, la mise en fourrière des véhicules ainsi que la divagation des animaux sur l'ensemble de la commune. Elle est dotée d'un appareil de contrôle de la vitesse et participe à la sécurisation des manifestations sportives, patriotiques et festives se déroulant sur la voie publique.

Les Yvetotais peuvent bénéficier de l'Opération Tranquillité Vacances toute l'année. Il suffit de se déplacer au poste de Police pour en faire la demande, ou de vous inscrire sur le site internet de la Ville.

Quatre agents sont moniteurs de prévention routière et interviennent auprès des enfants dans les établissements scolaires.

Le service dispose d'un référent jeunesse, un référent senior, ainsi qu'un référent par Quartier.

• Immatriculation en téléprocédure

Depuis le 6 novembre 2017, toute **demande de certificat d'immatriculation (carte grise)** est à faire **exclusivement en ligne** sur le site : immatriculation.ants.gouv.fr.

Ces obligations font suite à la possibilité offerte, depuis le mois d'août 2017, de faire par **voie électronique**, toute **demande d'immatriculation**, y compris en cas de vente de véhicule, ou de changement d'adresse.

Cela est prévu par une série de textes, en référence au décret n° 2017-1278 du 9 août 2017, portant sur diverses mesures de dématérialisation et de modernisation des procédures relatives à l'immatriculation des véhicules.

• La Gendarmerie

☎ 17 ou le 02 35 95 00 17

La Gendarmerie nationale est une force militaire dont les missions principales

sont de veiller à la sécurité des biens et des personnes, de maintenir l'ordre et de faire respecter l'exécution des lois. Son action s'exerce au profit de trois ministères : l'Intérieur, la Justice et la Défense.

La brigade territoriale autonome d'Yvetot, implantée 23, rue Edmond Labbé est composée de 21 personnels. Commandés par le major Louis-Philippe GUENOT, les gendarmes de cette unité vous accueillent 24h/24 et 7/7 jours en privilégiant l'accueil de **8h à 12h** et de **14h à 19h** du lundi au samedi et de **9h à 12h** et de **15h à 18h** les dimanches et jours fériés. Elle effectue différentes missions de sécurité publique, de Police judiciaire, de renseignement, d'intervention et d'accueil. La gendarmerie participe également à l'opération Tranquillité vacances toute l'année.

Le 23 rue Edmond Labbé est également le siège de la Compagnie de gendarmerie d'Yvetot qui regroupe les brigades d'Yvetot, Rives-en-Seine, Pavilly, Yerville, Héricourt-en-Caux et Doudeville, soit au total 115 personnes. Elle est commandée par le Capitaine Michaël VIVIER.

La Compagnie d'Yvetot dispose également d'une brigade de recherche et d'un peloton de surveillance et d'intervention chargés d'intervenir sur le ressort de la compagnie.

• Les Sapeurs-pompiers

Le Centre de Secours

En cas d'urgence ☎ 18 - 112

Le Centre d'Incendie et de Secours d'Yvetot Place de l'Hôtel de Ville

Ils interviennent plus de 1 600 fois par an.

Les principales missions sont :

- Le secours aux personnes : 80 % des interventions

- Les opérations diverses : 10 % des interventions

- L'incendie 10 % : des interventions

Le centre est doté de 13 véhicules, 3 cellules et de 5 remorques pour intervenir sur les 21 communes dès le premier appel et en renfort sur le reste du département.

Ils répondent 24h/24 et 7/7 jours aux différentes demandes de secours (18 et 112) qui sont réceptionnées par le centre de traitement de l'alerte de la Direction Départementale des Services d'Incendie et de secours, basée également à Yvetot, 6 rue du Verger.

Le Service Départemental d'Incendie et de Secours (SDIS)

Le Service Départemental d'Incendie et de Secours est installé, 6 rue du Verger à Yvetot.

C'est donc toute l'organisation des secours de la Seine-Maritime qui est installée dans ces locaux, où plus de 231 agents officient, qu'ils soient sapeurs-pompiers ou personnels administratifs, techniques et spécialisés.

La Direction Départementale comporte le Centre Opérationnel Départemental d'Incendie et de Secours, ou CODIS, qui réceptionne les alertes, soit environ 250 000 appels d'urgence par an au 18 ou au 112, et envoie les secours.



L'Urbanisme

DÉMARCHES EN VUE DE L'OBTENTION
D'UN PERMIS DE CONSTRUIRE
PLAN LOCAL D'URBANISME
INTERCOMMUNAL
ENSEIGNE ET PUBLICITÉ
ORGANISME DE CONSEIL
LOGEMENT SOCIAL
ACHAT ET LOCATION



• Trottoir électrique, monoroue, gyropode, hoverboard...

Les **nouveaux engins de déplacement personnel motorisés (EDPM)**, comme les autres usagers, doivent appliquer les règles du code de la route qui garantissent leur sécurité et celle des autres.

• Que dit le code de la route ?

Les engins de mobilité personnelle motorisés (EDPM) doivent être utilisés avec prudence, comme les vélos, en respectant certaines règles spécifiques.

La conduite est réservée aux personnes âgées de **14 ans et plus** et il est **interdit de circuler sous l'influence de l'alcool ou de stupéfiants**. L'usage est strictement personnel : **aucun passager n'est autorisé**, et l'**écoute d'appareils audio ou l'utilisation du téléphone tenu en main sont prohibées**.

Les EDPM doivent être assurés, le propriétaire restant responsable, y compris pour les services de location. La **circulation sur les trottoirs est interdite**, sauf si l'engin est tenu à la main. En ville, il est obligatoire d'**emprunter les pistes et bandes cyclables** lorsqu'elles existent ; à

défaut, la circulation se fait **sur les routes limitées à 50 km/h**. Hors agglomération, seuls les chemins verts et pistes cyclables sont autorisés. Les EDPM doivent être **stationnés sur les emplacements réservés** ou, à défaut, sur le trottoir sans gêner les piétons.

Pour circuler légalement, les EDPM doivent être équipés de **feux avant et arrière**, de **dispositifs rétro réfléchissants**, d'un **système de freinage** et d'un **avertisseur sonore**. Leur vitesse ne doit pas dépasser **25 km/h**. Le **port du casque est fortement recommandé**, et le port d'un **vêtement ou accessoire rétro-réfléchissant est obligatoire la nuit** ou en cas de visibilité insuffisante.

Le non-respect de ces règles peut entraîner des **sanctions** : amende de **135 € pour circulation sur piste interdite, trottoir non autorisé, transport de passager ou engin débridé**, **1 500 € si la vitesse maximale est dépassée**, et **35 € pour absence de gilet rétro-réfléchissant ou pour avoir poussé ou tracté une charge avec l'engin**.

Site de la sécurité routière : <https://www.securite-routiere.gouv.fr/reglementation-liee-aux-modes-de-deplacements/reglementation-des-edpm>





FAITES CONSTRUIRE VOTRE MAISON EN TOUTE SÉRÉNITÉ !

PLUS DE 30 ANS D'EXPERTISE

Maisons France STYLE, constructeur français de maisons individuelles traditionnelles et contemporaines sur mesure depuis 1993.

Nos maisons sont réalisées à l'aide d'artisans locaux et de matériaux premium sélectionnés avec soin.

NOTRE MISSION ?

Concevoir la maison de vos rêves ! Une maison entièrement imaginée par vous, non-énergivore, fabriquée avec des matériaux de qualité, dans un délai raisonnable.

UN ACCOMPAGNEMENT SANS FAILLE AVEC UN CONSEILLER DÉDIÉ

Montage financier, recherche de terrain, design de votre maison, suivi de chantier, remise des clés... Nous sommes à vos côtés à chaque étape de votre projet, en toute transparence, pour une sérénité absolue.



Agence Maisons France STYLE
95 Avenue René Coty
76190 Sainte-Marie-des-Champs

☎ 02 32 70 64 34

WWW.FRANCESTYLE.FR

f /MaisonsFranceStyle

📷 /maisonsfrancestyle

Virginie BLANDIN

Attactivité de la ville, Urbanisme, Logement, Rénovation des quartiers et Personnel communal

Renseignements
Direction des Services Techniques et de l'aménagement,
3 rue de l'Enfer,
du lundi au vendredi
de **8h à 11h30**
et de **13h30 à 17h.**
☎ 02 32 70 44 80.

Service Urbanisme, CCYN,
4 rue de la Brême
☎ 02 35 56 14 14.

Lors de l'élaboration de votre projet, vous pouvez consulter soit l'architecte conseil du CAUE (Conseil en Architecture Urbanisme et Environnement) pour ce qui concerne l'architecture de votre projet, soit le **Service Urbanisme de la CCYN** ou les **services techniques** pour ce qui concerne la composition ou la présentation du projet de demande d'autorisation de construire.

- Votre dossier est à déposer **en ligne** (obligatoirement pour les personnes morales), ou **aux Services Techniques, 3 rue de l'Enfer**. Le délai d'instruction démarrera à partir de la date où le dossier sera reconnu complet.

- 2 mois + 1 mois (en zone ABF) pour les permis de construire.

- 1 mois + 1 mois (en zone ABF) pour les déclarations préalables.

Après l'obtention

- Dès réception de votre autorisation de construire, vous devez afficher celle-ci sur le terrain (pour permettre un éventuel recours des tiers). Conseil : demandez un panneau spécifique à votre maître d'oeuvre, ou à un fournisseur de matériaux.

- Si d'éventuelles modifications sont envisagées, vous devez déposer aux Services Techniques, 3 rue de l'Enfer, un permis de construire modificatif ou en ligne si le permis initial a été déposé en ligne.

- Une fois que les travaux ont débuté, vous déposez en mairie la déclaration d'ouverture de chantier (DOC) pour les permis.

- A la fin du chantier, vous déposez aux services techniques la déclaration attestant de l'achèvement et de la conformité des travaux (DAACT), certifiant que ceux-ci sont achevés et qu'ils sont conformes à l'autorisation (permis ou non-opposition à la déclaration préalable).

Depuis le 1^{er} janvier 2022 le dépôt des Permis de Construire et autres demandes d'urbanismes peuvent se faire de manière dématérialisée sur le **site de la ville rubrique Cadre de vie/urbanisme/ Dépot de dossier ici**.

- **Démarches en vue de l'obtention d'une autorisation de construire (permis de construire, déclaration préalable, permis d'aménager)**

Avant l'obtention

- Vous avez localisé un terrain sur la commune : vous pouvez contacter le Service Urbanisme afin de repérer le zonage sur le Plan Local d'Urbanisme intercommunal et vérifier ainsi la constructibilité du terrain. Vous pouvez également consulter le **site internet yvetot-normandie.fr, rubrique urbanisme**.

- Pour savoir si votre terrain est constructible ou non et dans quelles conditions, vous avez la possibilité de déposer une demande de Certificat d'Urbanisme opérationnel (CU) **aux Services Techniques** ou **en ligne**.

Pour de plus amples renseignements, contactez le service urbanisme par mail à l'adresse urba@yvetot-normandie.fr.

• Enseigne et Publicité

Toute pose d'enseigne commerciale, pré-enseigne ou panneau publicitaire est soumise à une autorisation préalable.

Un formulaire est à remplir, compléter et déposer aux Services Techniques.

Le délai d'instruction démarrera à partir de la date où le dossier sera reconnu complet (2 mois).

Pour de plus amples renseignements, contactez le Service Urbanisme par mail : urba@yvetot-normandie.fr

• Organismes de conseil

Agence Départementale d'Information sur le Logement de Seine-Maritime ADIL 76

Dans les locaux de la CCYN
Point Justice sur rendez-vous
au 02 35 97 92 00

Vous êtes locataire d'un logement social, privé, propriétaire occupant ou bailleur, candidat à l'accession à la propriété ? Vous voulez réaliser des travaux d'amélioration de votre logement, d'économie d'énergie ? L'ADIL76 vous conseille gratuitement pour toutes les questions juridiques, financières, fiscales, touchant l'habitat.

Locataire, votre logement est indécemment dégradé, l'ADIL76 vous aide à présenter votre demande de mise en conformité en cas de suspicion de non décence auprès des Comités Locaux de l'Habitat Dégradé du Conseil Départemental de Seine-Maritime. Elle vous apportera un accompagnement juridique en collaboration avec des avocats de Seine-Maritime, si nécessaire.

Vous pouvez vous renseigner auprès des Maisons de Justice et du Droit d'Aumale, Bolbec, Canteleu, Cany-Barville, Dieppe, Elbeuf, Eu, Fécamp, Le Havre, Fontaine-

le-Dun, Petit-Quevilly, Rouen, Saint-Etienne-du-Rouvray, Saint-Valery-en-Caux, Yvetot.

adil76.org
Consultations gratuites, sur RDV
86 rue Léon Blum,
76300 Sotteville-les-Rouen
☎ 02 35 72 58 50

Conseil en Architecture, Urbanisme et Environnement (CAUE)

27 rue François Mitterrand,
76140 Petit-Quevilly Cedex
☎ 02 35 72 94 50
caue@caue76.org
caue76.org

Consultez gratuitement un architecte-conseil dans les locaux de la CCYN.

Le CAUE apporte aux habitants qui désirent construire, agrandir ou restaurer leur habitation, des informations et des conseils gratuits en vue d'une meilleure qualité architecturale et d'une bonne insertion dans le site environnant, qu'il soit urbain ou rural.

Les conseils du CAUE de la Seine-Maritime sont multiples. Ils peuvent porter sur le terrain et sa réglementation, l'enveloppe de la maison et son organisation, les matériaux et les couleurs, les plantations et les clôtures. Les extensions et la rénovation du bâti ancien font l'objet d'une attention particulière.

L'architecte-conseil apporte un regard généraliste liant architecture et économies d'énergie.

Ces conseils sont proposés aux particuliers, de préférence avant le dépôt du permis de construire. Ils s'adressent aussi aux professionnels (commerçants, artisans, industriels...) qui souhaitent améliorer le fonctionnement, les performances de la construction... voire simplement l'esthétique de leur bâtiment.

Le CAUE reçoit le 1^{er} et 3^e mercredi de chaque mois, de 14h à 17h sur rendez-

vous auprès du service urbanisme intercommunal au 02 35 56 34 56. Les rendez-vous sont possibles par visioconférence, téléphone ou mail.

Permanences de l'Espace France Renov

Pour des réponses à vos questions liées à vos projets de rénovation énergétiques, la CCYN accueille un conseiller pour deux permanences par mois. Pour plus de renseignements, contacter :

- Le service Transition écologie et énergétique de la CCYN et demander Lucie GAUTHIER au 02 35 56 14 14 ou par mail à l'adresse : lucie.gauthier@yvetot-normandie.fr.

• Logement social

LOGÉAL IMMOBILIÈRE

5 rue Saint-Pierre
☎ 02 35 95 92 00
logeal-immobiliere.fr
Horaires d'ouverture du lundi au vendredi de 8h30 à 12h et de 13h30 à 17h30

Le parc locatif est constitué de :
729 logements collectifs.
107 logements individuels (dont 9 logements d'insertion).
378 logements mixtes.

Agence d'Yvetot

4 rue Rétimare
☎ 02 35 95 84 85

Logéo seine

29 rue Alphonse Allais
76360 Barentin
☎ 02 78 34 11 11
logeo-seine.fr

SEMINOR

16 place du Général Leclerc,
76405 Fécamp Cedex
☎ 02 35 10 20 50
contact@seminor.fr

- Vous recherchez un logement : Service commercialisation
02 35 10 20 92

- Pour toute question, votre gestionnaire de proximité à Yvetot est disponible

le mardi matin de **8h à 12h** :
Natacha Robillard - 02 35 95 19 76

Immeuble Ravel, apt 6, rue Lanark puis dès septembre 2026 dans les nouveaux Bureaux d'accueil SEMINOR au Phœnix rue Pierre Jean de Beranger

www.seminor.fr

CIF COOPERATIVE NORMANDIE

111 avenue Foch, BP 122
76051 Le Havre cedex
☎ 02 35 22 50 98
Résidence « La Malle Poste »
groupecif-normandie.com

Immobilière Basse Seine

138 bd de Strasbourg
76087 Le Havre Cedex
☎ 02 77 07 80 00
Le parc locatif est constitué de : 48 pavillons F4 et F5 «Résidence les Jardins du Campanile», situés rue Ferdinand Lechevallier

Habitat 76

112 boulevard d'Orléans, 76000 Rouen
☎ 09 70 82 80 76
Locations d'appartements ou de pavillons à Yvetot, Auzebosc, Allouville-Bellefosse et Sainte-Marie-des-Champs.
habitat76.fr

- Mise à jour du site chaque semaine ;
- Prise de contact directe avec les équipes d'habitat 76 ;
- Personnalisation de sa recherche selon conditions d'éligibilité ;
- Recherche par commune.

Service Logement de la mairie

Mairie d'Yvetot, place de l'Hôtel de Ville, du lundi au vendredi de 8h à 11h30 et de 13h30 à 17h.
☎ 02 32 70 44 70

Accueille et renseigne le public sur les possibilités de logement dans la commune. Enregistre les demandes. Examine les demandes en collaboration avec les bailleurs sociaux et le CCAS d'Yvetot.

Achat et location

Notaires

M^e Emilie BRETTEVILLE
M^r Jonathan PAIMPARAY
1 impasse Mazert
☎ 02 35 95 54 55

M^r Eric CABOT
M^e Anne BERNARD
M^r Benoît LAMY
2 av. de Verdun
☎ 02 35 95 08 01
cabot.bernard.lamy@notaires.fr

M^r Laurent CARREZ
1 rue Pierre et Marie Curie
☎ 02 35 96 09 03
laurent.carrez@notaires.fr

M^e Rachel Lebon
1 avenue du Maréchal Foch
BP 204
☎ 02 35 96 39 94
rachel.lebon@notaires.fr

Agences immobilières

AGENCE NORMANDIE PATRIMOINE
Didier SAVOYE
27 rue Thiers
☎ 06 20 82 22 22
normandiepatrimoine@orange.fr
normandiepatrimoine.site-solocal.com

AGENCE SAINT-JOSEPH
7 et 9 rue Hédelin
Place de la Gare
☎ 02 35 56 09 09
location@immobiliersaintjoseph.com
immobiliersaintjoseph.com

ERMENEUX IMMOBILIER
François ERMENEUX
1 rue Ferdinand Lechevallier
☎ 02 35 95 28 95
ermeneuximmobilier@hotmail.fr

HOMEÀ
5 le Mail
☎ 02 78 94 73 00
yvetot@homea-immo.com
homea-immo.com/yvetot/accueil

LBH
36 avenue Georges Clémenceau
☎ 02 35 16 42 95
LBHOME@wanadoo.fr
lb-home.com

LEBAS IMMOBILIER
4 rue du Couvent
☎ 02 35 56 86 86
lebas-immobilier.com

LEMAISTRE IMMOBILIER
18 avenue Georges Clémenceau
☎ 02 32 70 10 10
contact@lemaistre-immo.com
lemaistre-immo.fr

NORMANDIE IMMOBILIER
33 rue des Victoires
☎ 02 77 28 51 20
normandie.immobilier.yvetot@gmail.com
normandie-immobilier76.com

VATINE IMMOBILIER
8 bis rue de la république
☎ 02 79 49 23 05
contact@vatineimmobilier.fr

« L'INCONTOURNABLE SPÉCIALISTE RÉGIONAL DE LA VENTE IMMOBILIÈRE »
La force d'un réseau de 7 agences sur Yvetot et sa Région

LEMAISTRE IMMOBILIER



YVETOT

18, avenue Georges Clémenceau
Tél. 02 32 70 10 10

WWW.LEMAISTRE-IMMO.COM

Estimation • Transactions Immobilières

ROUEN
48, rue Général Leclerc
02 35 22 40 50

LE HAVRE
91, avenue Foch
02 35 22 44 44

CRIQUETOT L'ESNEVAL
8, rue du 8 Mai 1945
02 35 10 00 00

MONTIVILLIERS
14, rue Léon Gambetta
02 35 30 10 00

GODERVILLE
27, place Godard des Vaux
02 35 10 20 00

SAINT ROMAIN DE COLBOSC
26, place Théodule Benoist
02 35 20 77 77

 **lebasimmobilier**
Groupe BIAS

1^{er} RÉSEAU IMMOBILIER
EN NORMANDIE AVEC 22 AGENCES

● TRANSACTION ● LOCATION ● GESTION LOCATIVE

lebas-immobilier.com

● YERVILLE
02 32 70 55 55

● DOUDEVILLE
02 32 70 01 50

● YVETOT
02 35 56 86 86

● FAUVILLE - EN-CAUX
02 35 56 68 58

- Isolation - Doublages
- Cloisons - Plafonds
- Menuiseries - PVC - Bois
- Isolation extérieure
- Isolation par soufflage

SARL DUDOUT. S.



76190 Bois Himont - 02 35 95 81 99 - 06 21 86 54 74



**AGENCE
SAINT-JOSEPH**

**PLACE DE LA GARE
7-9 RUE HÉDELIN
76190 YVETOT**

02 35 56 09 09
<https://www.immobiliersaintjoseph.com>



ESTIMATIONS | VENTES | LOCATIONS | GESTION LOCATIVE

soGeris
Entreprise de peinture depuis 1967

- Travaux de peinture et décoration
- Papiers peints
- Parquets, Sols pvc, Sols textile
- Ravalement de façades

3, Rue de la République
76190 YVETOT

02 35 95 14 97
www.sogeris.fr

Ce guide a été imprimé en décembre 2025. Les informations sont exactes à cette date et sont susceptibles d'évoluer au cours de l'année 2026.

L'Action SOCIALE



CENTRE COMMUNAL D'ACTION SOCIALE (CCAS)
PETITE ENFANCE
SOCIAL
HANDICAP
SENIORS

Françoise BLONDEL
**Adjointe au maire en charge
des Solidarités,
de l'Action Sociale et du CCAS**
☎ 02 35 95 91 40
Toute demande
de rendez-vous est à adresser à :
francoise.blondel@ccas-yvetot.fr



• Centre Communal d'Action Sociale (CCAS)

Président : Francis ALABERT
Vice-présidente : Françoise BLONDEL
Directrice générale des services :
Sophie LAURENT-DUCROCQ

Horaires d'ouverture :
du lundi au vendredi
de **9h à 12h** et de **14h à 17h**
Fermé le jeudi après-midi.
☎ 02 35 95 91 40
ccas-yvetot.fr

• Aide Sociale

Service Social
☎ 02 35 95 91 40

• Pôle Séniors

Responsable : Sophie PFAFF
Résidence Jacques LEFEBVRE
6 rue d'Arques
☎ 02 35 95 91 48

Service Autonomie à domicile parcours «AIDE»

Accueil/orientation : ligne directe
☎ 02 35 95 91 48
Encadrants : Morgane RENAULT,
Sophie Pfaff

Les auxiliaires de vie sociale contribuent au maintien à domicile des bénéficiaires. Ils apportent une aide à la personne dans son cadre de vie, pour

l'accomplissement des tâches de la vie quotidienne, une aide à l'entretien du domicile, et un accompagnement social.

Renseignement sur les conditions d'attribution et financement au Pôle séniors du CCAS :
☎ 02 35 95 91 48

Service Autonomie à domicile parcours «SOIN»

Infirmière coordonnatrice :
Valérie FLEUTRY
☎ 02 35 95 91 48

Ce service intervient sur prescription médicale. Les aides-soignantes assurent des soins d'hygiène, de confort, accompagnent à la reprise de l'autonomie des personnes âgées, en situation de handicap ou adultes ayant perdu, de façon transitoire ou durable, leur autonomie.

Service d'Aide à la Personne Agée dans les Résidences Autonomie (SAPA)

Infirmière coordinatrice :
Julie DILLARD

Résidences Autonomies

☎ 02 35 95 91 48
Julie DILLARD

Résidence Pierre et Marie Curie

10 rue Pierre et Marie Curie
22 logements de type F1/F1bis.

Résidence Les Béguinages

Allée Étienne Gueroult
58 logements de type F1 bis,
dotés d'un petit jardin.

Résidence Jacques Lefebvre

6 rue d'Arques
47 logements de type F1 bis et 3 F2.

Téléassistance

Par l'intermédiaire du CCAS, vous pouvez obtenir un dispositif de téléassistance à votre domicile, relié à une plateforme d'écoute.

Renseignements au CCAS
☎ 02 35 95 91 48

Portage de repas

Renseignements à l'accueil
du Pôle Séniors :
☎ 02 35 95 91 48

Associations du 3^e âge

Association Le Manoir Béguinage

Manille et dominos
Président : Serge SOSSON
9 rue du docteur Richard
☎ 06 78 32 65 82
Mardi après-midi.
Salle de la résidence Les Béguinages.
serge.sosson45@orange.fr

Association Loisirs Union

Président : Bernard MAIGNAN
6 rue d'Arques
résidence Jacques Lefebvre
☎ 02 35 95 86 13
Mardi après-midi.
Résidence Jacques Lefebvre.

Danse et Sympathie

Animateur : Jean-Claude ROSSI
12 rue des Petits Bézots
☎ 02 35 95 89 39
Salles des Béguinages
Danse de salon : mardi de **14h30 à 16h30**

• Enfance



Multi accueil Collectif «La capucine»

5 rue des Petits Bezots
☎ 02 35 95 12 14
Directrice : Christine ESTEBAN
christine.esteban@ccas-yvetot.fr
Directrice adjointe : Nathalie DUVAL
nathalie.duval@ccas-yvetot.fr

Accueil téléphonique

du lundi au vendredi :
9h à 12h et **14h30 à 17h30**

Le Multi Accueil Collectif La capucine accueille de façon régulière, occasion-

nelle ou en urgence 62 enfants de 10 semaines à 6 ans. Il est ouvert du lundi au vendredi, de **7h à 19h**.

Du personnel qualifié encadre votre enfant : infirmière puéricultrice, éducatrices de jeunes enfants, auxiliaires de puériculture et aides auxiliaires :

- en assurant la vie au quotidien avec une surveillance adaptée. Les changes, les repas et le lait maternisé 1^{er} et 2^e âge sont fournis par la structure.

- En lui proposant dès le plus jeune âge des jeux moteurs, des activités d'éveil et éducatives (peinture, jeux d'eau, pâte à sel, modelage...), un apprentissage à la socialisation et à la vie de groupe. Tout cela, en étroite collaboration avec les parents, par les échanges journaliers.

Tarif

Il est déterminé selon les revenus des familles et en fonction du nombre d'enfants à charge. Il est établi au Multi Accueil Collectif sur présentation du justificatif des ressources ou du numéro d'allocataire CAF.

Inscriptions

Prendre RDV auprès de la direction du Multi Accueil Collectif, à partir du 4^e mois de grossesse. Même si le choix du mode de garde n'est pas arrêté, les parents ne doivent pas hésiter à découvrir l'établissement. Une commission décide de l'attribution des places.



• Handicap

Membres de la Commission communale pour l'accessibilité des personnes en situation de handicap : Francis ALABERT, Alain BREYSACHER, Françoise BLONDEL, Denise HEUDRON, Pierre HURTEBIZE.

• Etablissements d'accueil



Institut médico-éducatif Pierre Bobée

58 rue Joseph Coddeville
☎ 02 35 95 04 57
Directrice : Mathilde Chapelle
Accueil des enfants déficients intellectuels moyens ou profonds âgés de 6 à 20 ans en semi-internat.
Nombre de places : 80



Service d'Education Spéciale et de Soins à Domicile (SESSAD)

58 rue Joseph Coddeville
☎ 02 35 56 04 57
Directrice : Mathilde Chapelle
Le SESSAD intervient sur tous les lieux de vie de l'enfant, âgé de 0 à 20 ans, souffrant de déficience intellectuelle ou de troubles du spectre autistique : environnement familial, milieu scolaire, espaces culturels et de loisirs, clubs sportifs... Ces interventions se déroulent en fonction du projet personnalisé d'accompagnement de l'enfant et du souhait des familles, du lundi au vendredi de **8h30 à 12h** et de **13h30 à 17h**.



Institut Médico-éducatif Léo Kanner

58 rue J. Coddeville
☎ 02 35 95 42 45
Directrice : Mathilde Chapelle
leo.kanner@ccas-yvetot.fr
Construite dans le prolongement de l'Institut Médico Educatif, la structure peut accueillir 24 enfants et adolescents entre 6 et 20 ans, atteints d'autisme sévère. Dont 8 places en internat de semaine (accueil de 7 adolescents).

Unité d'Enseignement Maternelle Autisme (UEMA)

Directrice : Mathilde Chapelle
☎ 02 35 95 42 45
Créée en septembre 2022, elle accueille 7 enfants de 3 à 6 ans présentant un autisme sévère sans trouble du développement intellectuel et n'ayant pas développé de communication fonctionnelle. L'unité est un dispositif tripartite (ESMS, éducation nationale, mairie) permettant une prise en charge globale et individualisée au sein de l'école maternelle Elisabeth Cottard à Yvetot.



Foyer d'hébergement «Coqueli-Caux et «Fleur de Caux»

54 rue Joseph Coddeville
☎ 02 35 96 85 29
Directrice : Nathalie Arzur-Daunay
Le Foyer d'Hébergement est un lieu d'hébergement ouvert en continu tout au long de l'année. Il est composé de deux unités d'hébergement distinctes géographiquement de 50 mètres et à proximité de l'Atelier de Jour et de l'ESAT. Il peut accueillir 66 résidents qui

travaillent à l'ESAT ou sont accompagnés par l'Atelier de Jour «Espace Mosaïque». Il dispose également d'une place d'accueil d'urgence et de trois places d'accueil temporaire (dédiées aux stages et au répit).



Service d'Accompagnement à la Vie Sociale «L'Envolée»

8 rue Bellemare
☎ 02 35 96 74 27
Directrice : Nathalie Arzur-Daunay
Le SAVS accompagne 45 adultes en milieu de vie ordinaire. Le service propose un accompagnement dans les actes essentiels de la vie de la personne, un soutien social en milieu ouvert ainsi qu'un soutien à l'autonomie dans différents domaines de l'existence : administratif, budgétaire, emploi, médical, loisirs,... Des actions collectives à visées socialisantes sont également proposées. Le service intervient dans un rayon de 30 km. Le service est ouvert du lundi au vendredi, de **9h15 à 12h30** et de **13h15 à 19h**.



Atelier de jour «Espace Mosaïque»

56 rue Joseph Coddeville
☎ 02 35 96 85 29
Directrice : Nathalie Arzur-Daunay
L'Atelier de jour dispose de 42 places, et accueille, à partir de 20 ans, des adultes dont les potentialités sont momentanément ou durablement en deçà de celles admises à l'ESAT. L'accompagnement individualisé proposé en journée vise à l'épanouissement, au maintien et au développement des acquis. Des apprentissages sont dévelop-

-pés pour favoriser les passages en ESAT lorsque ceux-ci sont possibles. Le service est ouvert de **9h30 à 16h30** du lundi au vendredi. Il est fermé quatre semaines par an.



La Ruche des Possibles regroupe différents services :

L'Equipe Relais Handicaps Rares Nord-Ouest (ERHR NO), le PCPE Polyhandicap 276 et le Centre d'Education Conductive (CEC) situé à Maucombe.

Les fonctions ressources régionales polyhandicap et traumatisés crâniens cérébro-lésés, en Normandie. Les dispositifs de déploiement de la démarche de communication alternative et augmentée sur la Normandie et les HDF.



L'ERHR Nord-Ouest pour principales missions de repérer les personnes présentant un handicap rare, d'évaluer la situation globale de la personne, d'orienter la personne et son entourage, et de conseiller et soutenir la personne, son entourage, et les professionnels dans l'élaboration et la mise en place du projet de vie (régions de la Normandie et des Hauts-de-France). L'ERHR Nord-Ouest pilote les fonctions ressources polyhandicap et les fonctions ressources traumatisés crâniens et cérébro-lésés sur le territoire de la Normandie



Le PCPE Polyhandicap 276 propose un accompagnement des personnes et de leur projet de vie, avec la mise en œuvre de prestations répondant aux besoins et aux souhaits de la personne polyhandicapée (personne présentant un dysfonctionnement cérébral précoce ou survenu au cours du développement, ayant de graves conséquences. Situation évolutive d'extrême vulnérabilité

au cours de laquelle certaines de ces personnes peuvent présenter, de manière transitoire ou durable, des signes de la série autistique) et d'animation du collectif de partenaires sur les départements de l'Eure et Seine-Maritime.

58 rue Joseph Coddeville

☎ 02 35 56 07 59

pcpe.poly@ccas-yvetot.fr

Directrice : Soizic MAINGANT (27 et 76)



La Ruche des possibles assure la gestion du centre d'éducation conductive CEC de Maucombe en partenariat avec l'association CEC76. Le centre d'éducation conductive est un établissement spécialisé dans l'accompagnement des enfants ayant un handicap moteur. Son objectif est d'aider les enfants à développer leur autonomie et à améliorer leur qualité de vie grâce à une approche globale et pédagogique sous forme de stage de 15 jours.

Tous les professionnels des différents services forment une équipe unique au sein de La Ruche des Possibles.



Etablissement et Service d'Aide par le Travail (ESAT)

52 rue J. Coddeville

☎ 02 35 95 91 50

secretariat.esat@ccas-yvetot.fr

Directrice : Nathalie ARZUR

L'ESAT accueille 157 adultes en situation de handicap (hommes et femmes). Cet établissement fonctionne avec plusieurs ateliers :

- peinture (embellissement, décoration intérieure et extérieure, ravalement).
- blanchisserie (patriculier, gîte, foyer...)
- entretien et aménagement d'espaces naturels et d'espaces verts, élagage et vente de sapins, entretien de chemin de randonnées...

- entretien et hygiène des locaux commerciaux, industriels, administratifs,
 - publicité commerciale (flocage, marquage, vêtements...)
 - sous-traitance industrielle (conditionnement à façon, mise sous enveloppe, pliage, mailing).
 - boutique : fleuristerie pour toutes cérémonies, décorations.
- Toutes ces activités s'adressent aussi bien aux entreprises, collectivités qu'aux particuliers.

Cuisine centrale

52 rue J. Coddeville

☎ 02 35 95 44 68

Responsable pôle restauration : Sandrine BEAUDOU

Pôle social

Responsable : Loïc Courant

Le Service Social du C.C.A.S. accueille toute personne yvetotaise majeure, quelque soit son âge, pour une écoute bienveillante, pour une aide administrative (instruction de dossiers), une aide sociale à l'hébergement, une obligation alimentaire, pour un accompagnement social (difficultés passagères, santé, financières...), évaluation et suivi budgétaire, visite à domicile, relais avec les services prestataires, pour des questions sur vos droits (ressources, RSA, retraite...), santé/CSS (complémentaire santé solidaire), handicap (dossier MDPH, AAH, Cartes handicap...), logement (aides à l'accès, au maintien, meublé social...), ou bien encore suite à un changement de situation (séparation, décès).

20 Av. Georges Clemenceau (2^{ème} étage)
☎ 02 35 95 91 40

Permanences des travailleurs sociaux :

- Sandrine LAFONTAINE sur RDV
Mardi et mercredi de **14h à 17h**.
- Murielle BOITTOU, sur RDV.
Lundi et vendredi de **9h à 12h**.
- Alexia CORNILLAUD
Référente R.S.A sur Rendez-vous.

Développement social

Le CCAS initie de nouveaux projets qui peuvent concerner de nouveaux publics. Depuis 2023, deux actions de lutte contre l'isolement des séniors se sont mises en place.

« **Plus jamais seuls** » (habitat inclusif)

Visites de courtoisies : **02 35 95 91 48**



• Centre socioculturel Saint-Exupéry

Animations tous publics, sociales et familiales

1, rue Gustav Priès

☎ 02 35 95 28 52

centresaintexupery@ccas-yvetot.fr

Responsable : Céline Mahé

L'accueil du Centre est ouvert de **8h30 à 12h** et de **13h30 à 17h** sauf le mercredi.

Des services :

• Espace Numérique CAF :

L'accompagnement aux démarches en ligne est possible tous les jours sur les bornes **sauf le mercredi**. Une aide personnalisée vous est proposée le lundi de **9h à 12h**, le jeudi de **9h à 12h** et le vendredi de **13h30 à 16h30**, en particulier pour les démarches CAF. Sur RDV obligatoire et uniquement démarches CAF.

• Prêt/location de salles

Pour animations et réunions.

• Soutien à la vie associative :

Accueil, aide au montage de projets, soutien aux comités de Quartier.

• Plateforme du Bénévolat :

Le Centre accueille les offres de bénévolat, propose des activités pour les volontaires dans le cadre de ses actions propres ou oriente vers les associations partenaires.

• Atelier Lire et écrire au quotidien :

Pour les personnes qui souhaitent apprendre ou réapprendre à lire et écrire. Sur RDV avec les bénévoles.

• Atelier parents/enfants

tous les mercredis de **14h à 16h**.

Des activités pour tous les goûts :

• **Ateliers numériques** : plusieurs ateliers sont proposés, pour tous les niveaux : débutants, confirmés, smartphone, tablette, photos, numérique famille Dates et horaires sur la plaquette trimestrielle.

• **Atelier couture** : lundi de **9h30 à 12h** et jeudi de **18h à 20h30**.

• **Atelier tricot** : machine et main, le mardi de **13h30 à 16h30**.

• **Atelier tricot solidaire** : le mardi et jeudi matin, de **9h à 12h**. Stages possibles : couture, tricot.

• Poterie-sculpture :

le mardi de **14h à 17h**.

• Décoration d'intérieur :

le mardi de **9h à 12h**.

Créer, décorer pour la maison.

• Tendances créatives :

le jeudi de **14h à 16h**.

Créations manuelles

• « Je dis cuisine » :

le jeudi de **9h à 11h30**.

recettes faciles et petit budget.

• **L'atelier gourmand** : un lundi par mois, de **9h à 13h**, avec repas partagé.

• Les P'tits ateliers de Saint-Ex :

Pour partager un moment avec vos enfants, rendez-vous tous les mercredis matin de **10h à 11h30** pour des séances à thèmes : Atelier des p'tits cuistos, Graine de musiciens, Bravo les Artistes, Ateliers parents/enfants tous les mercredis de **14h à 16h30**.

• **Cuisine en famille** : un mercredi par mois, de **9h30 à 12h** : recettes réalisables par les enfants aussi !

• **Je prends soin de moi** : le vendredi de 14h à 16h. Réservé aux mamans qui souhaitent découvrir des moments de bien-être (sans les enfants)

• **Le C.L.A.S. : Trop la classe !**
Cette action permet d'accompagner dans leur scolarité des enfants de primaire ou collège, tout en leur faisant découvrir différentes pratiques culturelles ou de loisirs. L'idée principale étant de leur redonner le goût d'apprendre. Les lundis et jeudis de 16h30 à 18h, sur inscription.

Animations diverses :

• **Santé** : Le centre coordonne des actions de promotion de la santé, comme l'Art d'être soi ou Partir ensemble. Il participe également à des campagnes de prévention comme le Moi(s) sans tabac en novembre. Des activités spécifiques sont proposées dans le cadre de ces actions. Le Centre coordonne le Réseau Prévention Santé de la Région d'Yvetot depuis 2008.

• **Animations de Quartier** : le centre Saint Exupéry organise des manifestations de Quartier, en partenariat avec les associations de proximité : Rétimare en fête, Parcs en fête. Il participe également à des manifestations organisées par la Ville : Lumières au Fay, Forum des Loisirs et des Sports, Carnaval.

• **Actions culturelles** : Organisation de spectacles, expositions, accompagnement vers les établissements culturels.

• **Jardin animé**: Rendez-vous au jardin les mercredis de **14h à 16h30** pour planter, cultiver, récolter et se retrouver autour d'un café.

• **Le p'tit café des parents**
Discussion autour d'un café sur différentes thématiques autour des enfants. Un vendredi/mois de **10h à 11h30**.

• **Chorale inclusive Légato**
Chorale proposée en partenariat avec le GEM, animé par la Maitrise de Seine Maritime. Le jeudi de **14h à 15h**.

• **Lieu d'Accueil Enfants Parents (LAEP) «Arc-en-ciel»**
Ouvert aux enfants de 0 à 6 ans et leurs parents pour partager un moment de jeu dans un cadre ludique et convivial. Gratuit et sans inscription.
1, rue Gustav Priès
☎ 02 32 70 30 13
laep@yvetot-normandie.fr

N'hésitez pas à demander le programme trimestriel !

• **Maintien du lien familial**

Référent police/gendarmerie :
M^{me} LEFEVRE
☎ 02 76 53 00 14

Triologue, service de Médiation Familiale
Siège social : 29, rue de Buffon,
76000 Rouen

Vous pouvez prendre RDV auprès du secrétariat au ☎ 02 32 08 07 12 ou directement auprès du PAD.
trialogue76.org

• **Centre Local d'Information & de Coordination**

CLIC du Pays de Caux
20 avenue Clémenceau
☎ 02 35 56 42 71
Présidente : Madame BLONDEL
accueil.clicdupaysdecaux@gmail.com

Coordinatrice Gérontologique :
M^{me} DÉVE

Assistante de coordination :
M^{me} DUMENIL

Dans le but de favoriser le maintien à domicile de la personne âgée, le CLIC vous accueille dans ses locaux sur rendez-vous et par téléphone.
Lundi, mardi, jeudi de **13h à 17h**.
Mercredi au vendredi de **8h30 à 12h**.
Un répondeur est à votre disposition. N'hésitez pas à nous laisser vos coordonnées.

Le CLIC est un lieu d'accueil, d'écoute, d'information, de conseil et d'orientation destiné aux personnes âgées de plus de 60 ans et leur entourage. C'est une instance d'évaluation des besoins et d'élaboration des plans d'aide avec un suivi adapté aux personnes âgées.

La coordination s'optimise en étroite collaboration avec les professionnels du médical et du social, ainsi qu'avec l'entourage.

Le CLIC informe, oriente, coordonne les intervenants médicaux sociaux qui accompagnent les personnes âgées dans leur projet de vie :

- Les services de maintien à domicile (aide ménagère, soins, portage des repas, téléalarme, aides techniques);
- Amélioration de l'habitat;
- Les structures d'hébergement (EHPAD, Résidence Autonomie, famille d'accueil);
- Les différentes mesures de protection juridique (mandat de protection future, habilitation familiale, curatelle, tutelle);
- Les loisirs, tous les services sont gratuits;



• **Département Pôle Solidarités**

Centre médico-social
31 rue du Docteur Zamenhof
☎ 02 35 95 41 20
Ouvert du lundi au vendredi de **8h30 à 12h15** et de **13h15 à 17h**.
Fermé un lundi matin de chaque mois.
Il comprend :

• **Service social**
RDV avec un travailleur social après pré-évaluation de la secrétaire médico-sociale.

• **Aide aux victimes de violences intrafamiliales**
Rencontre avec Mme PICHON, intervenante sociale en commissariat et gendarmerie en contactant le 02 76 53 00 10.

• **Service personnes âgées et personnes handicapées**
Accueil du lundi au vendredi de **8h15 à 12h15** et de **13h15 à 17h**.

• **Antenne MDPH Maison Départementale des Personnes Handicapées**
Accueil physique sans RDV de **9h à 12h15** et de **13h15 à 17h** mardi et jeudi.
Accueil téléphonique tous les jours de **9h à 12h30** et de **13h30 à 17h30** au ☎ 02 32 18 86 87.

• **Service Insertion**
Accueil sur RDV.

• **Service Vaccination**
A partir de 6 ans, un mardi par mois de **17h à 18h30**.

• **Unité d'Accueil Familial**
(Aide Sociale à l'Enfance)
☎ 02 32 70 45 96

• **Associations travaillant avec le Pôle Solidarité du Département**

Fondation « Les Nids »
27 rue du maréchal Juin, BP 176,
76135 Mont-Saint-Aignan
Directrice générale : Catherine DUBOIS
☎ 02 35 76 80 09
siege.social@lesnids.fr

Dispositif Yvetot - Fondation Les Nids

Directeur : N'DIAYE Aristide
- 2 structures sur la commune dévolues à l'accueil d'enfants et d'adolescents confiés par le Juge des enfants ou l'Aide Sociale à l'Enfance ;
- Ouvertes toute l'année **24h/24**.
Siège administratif :
Pôle enfance-famille
13 rue Gustave Priès

Pôle Enfance-Famille

13 rue Gustave Priès
☎ 02 32 70 88 70
enfancefamille-yvetot@lesnids.fr
Directeur : N'DIAYE Aristide
Responsable de service :
Monsieur MORVAN Erwan
Accueille 36 enfants de 3 à 13 ans, encadrés par des éducateurs, des maîtresses de maison, un psychologue. Ils sont intégrés dans l'environnement local : écoles, centres de loisirs, piscines, clubs de sports. Un travail est effectué en direction des parents sous forme d'entretiens, de soutiens, de visites ou d'interventions aux domiciles de ceux-ci.

Pôle Adolescents

19 rue de la Gare,
☎ 02 35 56 62 62
mecs-yvetot@lesnids.fr
Directeur : N'DIAYE Aristide
Responsable de service : Marie GOSSET et Aurélie SANSON.
Il accueille 18 jeunes de 13 à 18 ans, est encadré par des éducateurs et une maîtresse de maison, avec le soutien d'un psychologue. Le travail avec les adolescents consiste à préparer une vie sociale adaptée et autonome en assurant une scolarité, une formation ou un apprentissage. Le service SMD accompagne 15 jeunes au sein de leur domicile parental sous la forme d'un placement à domicile.

• Service éducatif en milieu ouvert

Le Service de Milieu Ouvert d'Yvetot

8 place Victor Hugo
☎ 02 35 56 59 81

aemo-yvetot@lesnids.fr
Directeur : N'DIAYE Aristide
Responsables de service :
Marie GOSSET et Aurélie SANSON

Il est habilité par la Direction Départementale de la Solidarité et par le Ministère de la Justice pour intervenir auprès d'enfants et d'adolescents (de 0 à 18 ans) qui ont des difficultés d'ordre familial et social.

Pour tous les parents confrontés à des difficultés éducatives avec leurs enfants, renseignements : Bureau, 8, place Victor Hugo ou auprès de l'assistante sociale de secteur.

• France Services

Au sein de France Services, un agent de la Communauté de Communes Yvetot Normandie vous accompagne gratuitement dans vos démarches administratives. Labellisée depuis le 1^{er} janvier 2021, Yvetot Normandie vous propose cet accompagnement sur rendez-vous.

Plus d'informations : yvetot-normandie.fr
☎ 02 35 56 14 14
france.services@yvetot-normandie.fr

• Médiation numérique

Labellisée EPN (Espace Public Numérique) depuis le 13 septembre 2021, La Communauté de Communes vous propose plusieurs services :

- La possibilité d'accéder à une salle informatique équipée d'ordinateurs et d'être accompagné dans vos démarches par un agent France Services.
- La possibilité d'accéder librement aux ordinateurs de l'espace informatique et effectuer vos démarches par vous-même.
- Des séances d'initiation informatique, afin de développer vos compétences et connaissances des outils numériques.

Informations et réservations :
☎ 02.35.56.14.14
france.services@yvetot-normandie.fr

• Aide à Domicile

ATOUT DOM'
61 rue Ferdinand Lechevallier
☎ 02 35 56 77 64
contact@atoutpro76.fr
atoutdom76.fr

DOMALIANCE
19 bis Rue des Chouquettes
☎ 02 21 00 02 70 ou 06 02 57 89 31
resp-yvetot@domaliance.fr
domaliance.fr

JUNIOR SENIOR
40 rue du Calvaire
☎ 02 35 95 15 59
agence.yvetot@juniorsenior.fr
juniorsenior.fr/normandie-yvetot

ONELA
2 rue Pierre Varin, Tour Jura, Apt 3-4
☎ 02 78 94 02 75
yvetot@onela.com
onela.com

PETITS-FILS
18 Place de l'Hôtel de Ville
☎ 02 78 94 01 44
petits-fils.com

Bat A - RDC droite
☎ 02 78 94 01 44
yvetot@petits-fils.com
petits-fils.com

SHIVA
1A rue du Docteur Roux
Responsable : Cathy EUDIER
☎ 02 35 96 10 11
yvetot@shiva.fr
shiva.fr

O2
9 le mail
☎ 02 43 72 02 02

• Maison d'assistantes maternelles

MAM L'AUTOBUS DES CALINS
50 rue Ferdinand Lechevallier
☎ 02 77 03 04 23 ou 06 66 78 03 08
autobusdescalins.mam@sfr.fr

MAM LES NINOUS
7 rue du champ de courses
(dans l'enceinte de l'hôpital Asselin-Hédelin)
Chloé ☎ 06 24 87 32 55
Amandine ☎ 06 24 48 15 13
Danielle ☎ 06 83 66 23 08
mamlesninous@gmail.com

• Micro-crèche

LA TRIBU DES FRIPOUILLES
18A rue des Fonds, Yvetot
☎ 06 19 56 16 20
ltfdyvetot76@yahoo.com

PEOPLE & BABY
1 avenue Maréchal Foch
☎ 01 58 05 18 70
people-and-baby.com

• Aide et Intervention à Domicile de Seine-Maritime (AID76)

Président : Jean-Michel Clémenceau
10 allée Laure de Maupassant,
76160 Saint-Léger-du-Bourg-Denis
Permanence : Centre Saint Exupéry
Rue Gustav Priès
RDV ☎ 02 35 71 20 33
aid76@aid76.fr

L'AID 76 propose ses services aux familles (participation de la CAF selon situation familiale - reste à charge de 0,13 à 11,88 €/h), aux personnes en perte d'autonomie, âgées ou en situation de handicap, dans le respect des personnes et de leur environnement. Quand le quotidien change : maladie, retour d'hospitalisation, perte d'autonomie, grossesse, naissance... Les professionnels de l'association aident aux actes essentiels de la vie quotidienne : aide au lever, au coucher, à la toilette, à la prise de repas, aux déplacements. À la gestion du quotidien : ménage, entretien du linge, courses, préparations des repas...

• Alcooliques Anonymes

Centre Social Saint-Exupéry
Rue Gustav Priès

☎ 09 69 39 40 20 (24h/24h)
aacofiance76@gmail.com

Réunion le lundi de **20h30 à 22h**
1^{er} lundi de chaque mois ouvert à tous.
Permanence le jeudi de **16h à 17h30**
au CSAPA (Centre de Soins, d'Accompagnement et de Prévention en Addictologie) (Hôpital d'Yvetot).

• Association tutélaire des majeurs protégés de Seine-Maritime

ATMP 76
CS 14070, 76022 Rouen Cedex 1
☎ 02 76 51 79 00 ou 02 76 51 79 01
L'association assure le suivi des mesures de tutelle ou de curatelle au profit des personnes protégées. Elle est le garant de leurs intérêts. Elle gère leurs biens et leurs ressources, prend soin d'elles, favorise leur autonomie et leur épanouissement par un projet personnalisé.

L'ATMP apporte également des conseils auprès des Tuteurs Familiaux.
Prise de contact avec les mandataires judiciaires chargés de ces missions spécifiques au ☎ 02 76 51 79 36.
Permanences des mandataires judiciaires au Point Justice, 4 rue de la Brême.
☎ 02.32.70.49.94
pointjustice@yvetot-normandie.fr
Conseils aux tuteurs familiaux au Point Justice, 4 rue de la Brême.
Accueil sur RDV
☎ 02 76 51 79 36
tuteursfamiliaux@atmp76.asso.fr
atmp76.fr

• Epicerie Solidaire

Espace Claudie André-Deshays
42 rue des Chouquettes
☎ 06 23 13 93 33 - 02 35 95 54 28
epiceriesolidaire@asso-isa.fr
asso-isa.fr

Association ISA - CCAS Yvetot
2 place Maréchal Joffre
BP 13, 76190 YVETOT
☎ 02 35 56 97 42

L'accès à l'épicerie solidaire nécessite un RDV avec un travailleur social (CCAS, CMS ou autres partenaires) qui étudie la situation du demandeur (commune de résidence, situation familiale et financière).

Elle permet à des personnes en difficulté d'accéder une fois par semaine à des produits alimentaires, d'hygiène et d'entretien, en l'échange d'une participation financière symbolique.
Ouvverte le mardi, mercredi et jeudi de **14h à 16h30** ainsi que le vendredi de **9h30 à 12h**.
Elle fonctionne grâce à l'investissement de 30 bénévoles.

• Association Emergence-s

13 rue de la Corderie
☎ 02 35 95 27 05
globaction@emergence-s.fr
Intervenante sociale:
☎ 06 71 86 22 27
Bureaux ouverts : du lundi au vendredi : **8h30 à 12h30** et de **13h30 à 17h** sauf vendredi **16h**.

Association subventionnée par le Département, l'ARS, l'Etat, les villes de Rouen, Dieppe et Yvetot.
Ses missions sur le territoire d'Yvetot : Au travers de la Plateforme d'intervention mobile «Santé», «Social», «Précarité», l'association Emergence-s, dans la continuité de l'action menée auparavant par Inser Santé, développe une intervention proposant trois types d'accompagnement.

Un accompagnement social global : pour des personnes éloignées de l'emploi, relevant d'une forme d'isolement et souhaitant renouer avec une dynamique de remobilisation personnelle, nécessaire à toute réinsertion sociale (accompagnement sur les conduites addictives, sur la dimension psychosociale et support collectif accessible, le tout assuré par des professionnels qualifiés).

Un accompagnement Santé : pour des personnes en difficulté avec la santé, nécessitant un accompagnement pro actif pour renouer avec un parcours de soins coordonné et sécurisé.

Une veille sociale : pour repérer les situations de rupture ou de fragilité sévère. Après diagnostic, la personne est orientée vers l'accompagnement le plus adapté, avec la possibilité d'un parcours combinant différents modes d'accompagnement.

• Association ISA

Inter Services Association
2 Place du Maréchal Joffre
accès par la rue percée
L'association ISA vous accueille du lundi au vendredi de **8h30 à 12h** et de **13h30 à 17h**.
☎ 02 35 56 97 42
contact@asso-isa.fr
asso-isa.fr

• La Sève

Association d'aide à la santé mentale
22 rue Edmond Labbé
☎ 02 35 95 36 66
laseve@ch.lerouvray.fr
Présidente : Bénédicte HULIN

L'association a pour but de combattre les préjugés relatifs aux maladies psychiques. Elle favorise les initiatives de soutien à la santé mentale.

GEM La Sève
4 Rue d'arques
☎ 09 51 47 56 55
association-lacle.fr

Le GEM (Groupe d'Entraide Mutuelle) réunit des personnes suivies ou ayant été suivies en psychiatrie. Il vise à rompre l'isolement, apporter un soutien moral et favoriser le lien social à travers activités, ateliers et sorties, en créant des liens entre adhérents et avec les publics partenaires. Ouvert les après-midi du lundi au samedi, le GEM est animé par des professionnels et parrainé par l'association La Sève.

• UNAFAM Union Nationale de familles et amis de personnes malades et/ou handicapées psychiques

Antenne d'Yvetot : Accueil des familles sur RDV au 06 95 77 29 13
Représentante des usagers : Lydie Jouen
Consultations à la Clinique des boucles de la Seine
unafamyv@gmail.com

• Les Papillons Blancs de la Région d'Yvetot

Siège : Immeuble Rousseau, Rue Niatal
☎ 07 80 39 27 43
pbyvetot@orange.fr
Président : Jean-Pierre PREVELLE
L'association soutient les parents, proches et amis confrontés au handicap mental, en informant sur les prises en charge et en offrant un lieu d'écoute et d'échange. Permanence : samedi **10h-11h** (hors vacances scolaires) et sur rendez-vous.

• Menthe à l'eau

Foyer d'hébergement
54 rue J. Coddeville
Président : Nicolas VALLERENT
☎ 02 35 96 85 29 (Atelier de jour).
educ.foyer.hebergement@ccas-yvetot.fr
L'association propose des animations, des loisirs, des sorties aux adultes handicapés qui fréquentent le foyer d'hébergement.

• Restos du coeur

Responsable : Didier MALHERBE
Local : Espace Claudie André-Deshays
42 rue des Chouquettes
☎ 02 35 95 38 56
ad76a.yvetot@restosducoeur.org
Distribution alimentaire pour les plus démunis :
Campagne d'Hiver : de novembre à mars, lundi, mardi et vendredi de **14h à 16h**.
Campagne d'Été : de mars à novembre, lundi et vendredi de **14h à 15h30**.

• L'association La Clé

Service d'Accompagnement Médico-Social pour Adultes Handicapés

38 A rue Bellanger

☎ 02 35 16 53 62

samsah.lacle@orange.fr

Présidente : Martine RATAJ

Directrice : Patricia COGNIN

Mission

• Contribuer à la réalisation du projet de vie de personnes adultes, en situation de handicap psychique grâce à un accompagnement adapté favorisant l'autonomie.

Actions

- Évaluer les besoins et l'autonomie des personnes.
- Coordonner le suivi avec les différents intervenants.
- Organiser l'accès aux soins médicaux et paramédicaux.
- Aider dans les actes du quotidien pour favoriser l'autonomie (logement, emploi, démarches...).
- Soutenir les relations familiales et sociales.
- Proposer un soutien psychologique et relationnel.
- Assurer un accompagnement socio-éducatif adapté au projet de vie.
- Offrir des activités de loisirs pour renforcer le lien social.

Service formation Premier Secours en Santé Mentale (PSSM)

sfrans.lacle@gmail.com

☎ 02 35 73 60 90

association-lacle.fr

Complément d'informations :

Les Premiers Secours en Santé Mentale sont l'aide apportée à une personne présentant les premiers signes d'un trouble, l'aggravation de celui-ci ou une crise psychique. Ils permettent de soutenir la personne jusqu'à l'intervention d'un professionnel ou la résolution de la crise, à l'image des gestes de premiers secours appliqués en cas de détresse physique.

• Secours catholique

Responsable : Charles Couturier

Permanences & aides d'urgence :

Tour Jura, 6 rue Pierre Varin

☎ 02 35 16 10 12

yvetot.276@secours-catholique.org

Accueil, écoute, aides diverses :

le jeudi de **9h30 à 11h30**.

Possibilité d'aide scolaire :

le lundi et mardi de **16h30 à 18h**.

Espace vêtements

Rez-de-chaussée de l'immeuble Esterel,

rue Pierre Varin

Jeu de **10h à 12h** et de **14h à 17h**

Samedi de **10h à 12h**

• VET NET

Repassage-Couture-Magasin-Collecte

2 Place du Maréchal Joffre

☎ 02 35 96 69 05

L'association VET NET vous accueille

du lundi au vendredi

de **8h30 à 12h** et de **14h à 18h**.

Le samedi de **9h à 12h**.

vetnet@laposte.net

asso-isa.fr/vet-net

• Vie Libre

Bérengère Raimbourg

☎ 06 17 43 17 33

Ce mouvement rassemble, sans distinction politique ou religieuse, des anciens buveurs, des abstinentes, des sympathisants et toute personne engagée au service des victimes de l'alcoolisme.

Les membres actifs

S'abstiennent de toute boisson alcoolisée et sauvent les victimes de l'alcoolisme. Ils mènent la lutte contre l'alcoolisme sous toutes ses formes, et contre les causes économiques et sociales qui l'engendrent. Réunion le 2^e et 4^e vendredi de chaque mois à **20h30** au Centre socioculturel Saint-Exupéry, et permanence le samedi de **10h à 12h** à l'Espace Claudie André-Deshays. Discretion assurée.

Ce guide a été imprimé en décembre 2025. Les informations sont exactes à cette date et sont susceptibles d'évoluer au cours de l'année 2026.

LA Santé

URGENCES MÉDICALES

HÔPITAL

ASSOCIATIONS D'AIDE AUX MALADES

MÉDECINE DU TRAVAIL

PROTECTION MATERNELLE INFANTILE

CLINIQUE

MÉDECINS & SPÉCIALISTES

PROFESSIONS MÉDICO-TECHNIQUES

CLINIQUE VÉTÉRINAIRE

• Urgences

Le SAMU : ☎ 15
(réservé aux urgences vitales).
Centre anti-poison : ☎ 0 825 812 822
Pompiers : ☎ 18 ou 112

Défibrillateurs (emplacements)

- Annexe de la Mairie
- Ateliers municipaux
- Maison Médicale
- Centre culturel Les Vikings
- Gymnase Vanier (la Plaine de Sports)
- Gymnase Vatine
- Maison de la presse (le Mail)
- Salle du Vieux Moulin
- Stade Foch
- Devant le magasin Aldi
rue J. Coddeville
- La Police Municipale dispose
d'un défibrillateur dans le véhicule
- Pharmacie de l'Hôtel de Ville
(heures d'ouverture au public)

• Permanence de Soins Ambulatoires

le week-end et les jours fériés (PDSA)
Uniquement sur rendez-vous.
Horaires de consultation : de **12h à 20h**
le samedi et de **8h à 20h** le dimanche et
les jours fériés, uniquement sur appel
téléphonique au ☎ 116117.

Les gardes sont prises par les médecins
dans leurs cabinets respectifs, elles ne
sont plus assurées à la maison médicale.
Le lieu de consultation est donc précisé
aux patients lorsqu'ils appellent le mé-
decin de garde.

• Centre Hospitalier Asselin-Hédelin

7 rue du Champ de Courses
☎ 02 35 95 73 00
contact@hopital-yvetot.fr
hopital-yvetot.com
Président du Conseil de Surveillance :
Francis ALABERT
Directrice : Amel BELAÏD
Renseignements & inscriptions :
Bureau d'accueil rez-de-chaussée du
pavillon G. Pépin du lundi au vendredi
de **8h30 à 17h30**.

• Médecine polyvalente

Le service peut accueillir 15 patients en
court séjour, où le patient est suivi par
nos médecins hospitaliers.

L'admission se fait sur demande
du médecin traitant ou d'un autre
établissement. Le but est de prendre
en charge une pathologie aiguë ou
d'assurer la continuité des soins après
un passage aux urgences dans un
centre hospitalier.

Directrice : Amel BELAÏD
Médecin : Dr EL MELIHI
Cadre de Santé : Sybille VIEL

• Service de Soins de Suite et de Réadaptation (SSR)

Cette unité peut accueillir 25 patients.
Ce service intervient après une hospi-
talisation pour rééducation, une prise
en charge sociale ou un prolongement
des soins et des traitements médicaux.

Directrice : Amel BELAÏD
Médecin : Dr LAAMARTI
Cadre de santé : Sybille VIEL

• Etablissement hébergeant des personnes âgées dépendantes (EHPAD)

L'EHPAD est structuré en quatre
unités ouvertes, chacune comportant
38 chambres simples ou doubles,
avec une capacité totale de 160 lits.
Les personnes accueillies peuvent, au
cours de leur séjour, être amenés à
changer d'unité de vie en fonction de
l'évolution de leur parcours de soins.
L'accompagnement du résident se fait
en équipe pluridisciplinaire, ponctué
d'animations, d'événements et des
rendez-vous du quotidien.

L'EHPAD comprend trois lieux de vie
au rez-de-jardin : Rimbaud, Verlaine
et Apollinaire, accueillant chacun 14
personnes atteintes de troubles neu-
rocognitifs et de troubles psycho-com-
portementaux. L'espace Apollinaire est
devenu en 2022 une unité d'héberge-
ment renforcée (UHR), un lieu spéci-

fique réservé aux troubles psycho-com-
portementaux perturbants de manière
plus importante la vie quotidienne (im-
pact sur la qualité de vie de la personne
et de l'environnement).

NB : Le résident est libre de garder son
médecin traitant tout en pouvant béné-
ficier du corps médical de l'établissement.
Directrice : Amel BELAÏD
Cadres de Santé : Géraldine POIREAU
et Charlotte ROLLAND

Médecin : Dr BROUSSE et Dr PONSAR
NB : Le résident est libre de garder son
médecin traitant tout en pouvant bé-
néficier du corps médical de l'établisse-
ment.

Le Village

38 chambres pour héberger des
résidents issus du secteur du handicap
ayant besoin d'une aide pour la toilette
ou l'habillage mais qui, une fois levés,
peuvent se déplacer à l'intérieur et à
l'extérieur (aller en ville ou se rendre
en famille...).

Le Mesnil

38 chambres pour des résidents qui
nécessitent plusieurs fois par jour des
aides pour leur autonomie corporelle,
le maintien de leur hygiène intime et
qui ont besoin d'une aide ou d'une
assistance pour se déplacer.

Le Bourg

38 chambres pour des résidents qui
nécessitent plusieurs fois par jour des
aides pour leur autonomie corporelle,
le maintien de leur hygiène intime et
qui ont besoin d'une aide ou d'une
assistance pour se déplacer.

Le Hameau

38 chambres pour des résidents qui
nécessitent plusieurs fois par jour des
aides pour leur autonomie corporelle,
le maintien de leur hygiène intime et
qui ont besoin d'une aide ou d'une
assistance pour se déplacer.

Rimbaud

14 chambres en milieu protégé pour des
résidents qui présentent des troubles du

comportement (agitation, agressivité,
troubles du sommeil, cris, opposition...)
dans le cadre d'une démence de type
Alzheimer ou apparentée.

Verlaine

14 chambres, en milieu protégé, pour
des résidents qui présentent une
déambulation à risque d'errance avec
troubles de la marche et chutes dans
le cadre d'une démence de type Alzhei-
mer ou apparentée.

Apollinaire - « Unité d'Hébergement Renforcée - UHR »

14 chambres, en milieu protégé, pour
des résidents qui présentent des
troubles comportementaux sévères
(délires, hallucinations...).

Accueil de jour

L'établissement propose 10 places
d'accueil du lundi au vendredi de **10h à
16h**, offrant ainsi à l'aidant principal un
temps de répit.

Accueil temporaire

L'établissement possède une place
d'accueil temporaire disponible sur des
périodes de 1 à 2 mois, permettant à
l'aidant de bénéficier de répit (hospi-
talisation, vacances, obligations profes-
sionnelles...).

[Un hébergement temporaire d'urgence
est possible sur demande, selon la
disponibilité des lits.](#)

• EHPAD - Fondation Partage et vie FCES Résidence Les Dames Blanches

Directeur : Jean-Yves DAYT
Médecin coordonnateur :
Dr MP. SENTENAC
8 rue du Champ de Mars
☎ 02 35 95 08 76
lesdamesblanches@
fondationpartageetvie.org

Accueil des personnes en perte d'auto-
nomie dans des chambres individuelles
ou communicantes pour les couples.
Fonctionnement en petites unités

autonomes. Lieu permettant la prise en charge de la dépendance ou la grande dépendance et un suivi médical. Animation quotidienne, sécurité et confort, ambiance familiale. Capacité de 78 places : 66 hébergements ordinaires dont 1 pour séjour temporaire et 12 places pour personnes désorientées dont 1 place pour hébergement temporaire.

• Association de loisirs aux résidents de l'EPHAD

Association des Amis de l'Hôpital

Président : CHICOT Gilbert
2 b rue d'Arques chez Mme COURONNET Annick
☎ 06 40 95 91 92
aahyvetot@gmail.com

• Communauté Professionnelle Territoriale de Santé du Pays de Caux (CPTS)

4 avenue de Verdun, appartement 2
☎ 06 10 90 94 65
hpreville@cptspsc.fr

La CPTS du Pays de Caux regroupe des médecins, infirmiers, pharmaciens, kinés, établissements de santé et acteurs médico-sociaux du territoire. En travaillant ensemble, ils agissent pour faciliter votre accès aux soins et améliorer votre prise en charge, quel que soit votre âge ou votre situation.

Concrètement, à quoi sert la CPTS ?

- Vous aider à trouver un médecin quand c'est difficile, et organiser l'accès aux soins non programmés via le 116 117.

- Elle est aussi à l'origine du Médi-Caux Bus, un centre de santé mobile qui se déplace dans les communes.

- Mieux coordonner le suivi des patients, notamment les personnes âgées, en situation de handicap ou nécessitant plusieurs intervenants.

- Proposer des actions de prévention et de dépistage sur le territoire : santé mentale, petite enfance, activité

physique, prévention des chutes...

- Améliorer la qualité des soins, en encourageant les échanges entre professionnels.

- Soutenir les soignants, par exemple pour l'accueil des étudiants ou la formation continue.

- Être mobilisée en cas de crise sanitaire, pour organiser une réponse collective rapide.

• Médi-Caux Bus

Consultation de médecine générale à destination uniquement des patients sans médecin traitant. Prise de rdv sur <https://www.doctolib.fr>
☎ 02 55 99 35 25

• Service d'accès aux Soins (SAS)

Consultations de médecine générale de soins non programmés (urgence relative), lorsque votre médecin traitant n'est pas disponible, ou si vous n'avez pas de médecin traitant.

☎ 116117 - Tous les jours de la semaine.

Centre de Soins, d'Accompagnement et de Prévention en Addictologie (CSAPA)

Situé dans l'aile de la Maison Médicale, 14C avenue Foch

Créé avec les hôpitaux de Barentin, Neufchâtel et Gournay

☎ 02 35 92 82 58

Consultations d'addictologie gratuites sur RDV : accompagnement et soins individualisés et/ou en groupe, pour personnes ayant une problématique de dépendance (avec ou sans produits), et pour leur entourage. Présence d'un médecin, d'une infirmière, d'un assistant socio-éducatif et de 2 psychologues.

Consultations Jeunes Consommateurs (CJC)

Une psychologue accueille les jeunes de moins de 25 ans. La famille peut également être prise en charge. Présence le mercredi au Centre Médico-Social, 31 rue du Docteur Zamenhof

Prendre RDV auprès du CSAPA

☎ 02 35 92 82 58.

• Centre Médico-Psychologique (CMP) Centre Hospitalier du Rouvray

Pour enfants et adolescents

1 bis rue Haëmers

☎ 02 32 70 47 80

Le CMP est une unité d'accueil, d'orientation et de coordination de soins psychologiques. Il organise des actions de prévention, de diagnostic et de soins en ambulatoire. Le CMP accueille des enfants et adolescents de 0 à 18 ans, du lundi au vendredi. Les consultations s'effectuent sur RDV, à la demande des parents, de leur propre initiative ou sur les conseils de professionnels. Les soins sont proposés en consultation individuelle, familiale, en groupe avec les différents professionnels de la structure. Les enfants de 0 à 5 ans peuvent être reçus dans un dispositif spécifique de prévention et de soins « Périnatalité et petite enfance ».

CMP pour adultes

22 rue Edmond Labbé

☎ 02 35 95 36 66

Ces CMP sont des unités d'accueil, d'orientation et de coordination. Ils organisent des actions de prévention, de diagnostic et de soins en ambulatoire. Consultations principalement sur RDV.

Hôpital de jour (HDJ)

Centre Hospitalier du Rouvray

Ces unités d'hospitalisation de jour assurent des soins polyvalents individualisés et intensifs prodigués sur la

journee ou à temps partiel. L'admission du patient se fait sur prescription médicale.

Hôpital de jour pour enfants

1 bis rue Haëmers

☎ 02 32 70 47 83

Hôpital de jour pour adultes

Situé sur le site du Centre Hospitalier

Asselin-Hédelin

14 avenue Foch

☎ 02 35 95 75 39

La maison de l'adolescent

Antenne d'Yvetot

9 avenue de Verdun

☎ 02 32 10 97 30

Écoute spécialisée et soins psychiques pour les 13-18 ans sur rendez-vous le mercredi et vendredi

• Consultation gynécologique avancée

Par le Centre Hospitalier Intercommunal Caux Vallée de Seine (située dans l'aile de la Maison Médicale) le vendredi après-midi, uniquement sur RDV.

☎ 02 35 39 35 60

• Réseau Prévention Santé de la Région d'Yvetot

Centre socioculturel Saint-Exupéry

Rue Gustav Priès

☎ 02 35 95 28 52

Coordination : Loïc COURANT

Ce réseau a pour but de favoriser les échanges, la communication et les compétences, entre les différents acteurs locaux qui interviennent dans les domaines de la jeunesse, de la parentalité, de la santé, de l'action sociale, de l'éducation ou de la culture.



Ligue contre le cancer

La Ligue contre le Cancer tient une permanence le 1^{er} vendredi de chaque mois de **10h à 12h** l'Espace Claudie André Deshayes salle Claude Julien. Cette permanence, sans rendez-vous, peut aider les malades atteints de cancer et leur famille, permet de rassembler les personnes désireuses d'aider dans la lutte contre le cancer ou encore de provoquer, favoriser ou coordonner des initiatives privées pour développer la lutte contre le cancer. ☎ 06 15 62 67 25

Ce réseau réunit les partenaires autour de groupes de travail (parentalité, estime de soi et isolement).

• **Association de lutte et de dépistage des cancers**

CRCDC Centre Régional de Coordination de dépistage des cancers Antenne EMMA

Président : Dr Laurent VERZAUX
Espace Claudie André-Deshays,
42 rue des Chouquettes
☎ 02 35 96 48 87
contact76@crcdc-normandie.fr

• **Association en soins palliatifs et accompagnement**

Association Détente Arc en Ciel

Président : Dr Antoine TILLAUX
Coordinateurs : Yveline BOURDON (YVETOT), Philippe BROUSSE (DIEPPE)
Formatrice : Annick AUZOU

- Accompagnement de personnes malades en soins palliatifs et leur entourage, à domicile, en EHPA et en centre Hospitalier, par des bénévoles formés.

- Sensibilisation et formation du grand public et des professionnels sur les soins palliatifs.
Coordonnées : 06 78 50 78 12
detente.arcenciel@wanadoo.fr
detente-arc-en-ciel.com

L'association accueille les personnes souhaitant devenir bénévole d'accompagnement en proposant une formation initiale et continue, ainsi qu'un suivi durant leur bénévolat.

• **Service de prévention et de santé au travail**

AMSN

11 avenue de l'Industrie,
76190 Sainte-Marie-des-Champs
☎ 02 76 08 12 93
ste-marie@amsn.fr

amsn.fr

• **Protection maternelle et infantile**

Centre médico-social

31 rue du Docteur Zamenhof
☎ 02 35 95 41 20
Ouvert du lundi au vendredi de **8h30 à 12h15** et de **13h15 à 17h**.
Fermé le 3^e lundi matin du mois.

Service Protection Maternelle et Infantile (PMI)

Consultations médicales sur RDV une fois par semaine le mardi et le 3^e vendredi du mois.
Permanences des puéricultrices sur RDV le **mardi après-midi** et le **jeudi matin**.

Service de consultations prénatales et de planification

Consultations le mardi matin et les 2^e et 4^e vendredi matin sur RDV. Présence d'une conseillère conjugale et familiale sur RDV.
Cours de préparation à l'accouchement le mardi après-midi sur inscription.

• **Clinique Héméra**

14A avenue Foch
☎ 02 35 95 95 00
Consultations au 02 35 95 00 00
directeur@clinique-hemera.com
clinique-hemera.com

La clinique hemera est un établissement de santé privé ayant comme activités principales :

- une unité de chirurgie ambulatoire : Des interventions médicales et chirurgicales de jour sont pratiquées dans les conditions techniques et de sécurité d'un bloc opératoire. Vous entrez le matin, quelques heures avant votre intervention, et vous ressortez dans la journée.
- une unité de dialyse médicalisée : Une équipe de néphrologues assure

une prise en charge pluridisciplinaire de l'insuffisance rénale.

• **Clinique des Boucles de la Seine CLINEA**

9 rue du Champ de courses
accueil.yvetot@orpea.net
☎ 02 35 16 32 32
clinea.fr/clinique-des-boucles-de-la-seine-yvetot-76

La Clinique des Boucles de la Seine est un établissement monodisciplinaire spécialisé en santé mentale de l'adulte, du jeune adulte et de la personne âgée. La Clinique accueille des patients atteints de pathologies psychiatriques simples ou complexes en hospitalisation complète et libre dans un cadre privilégié préservant l'intimité des patients.

Représentante des usagers
Lydie JOUEN
☎ 06 95 77 29 13

• **Médecins généralistes**

Cabinet médical Pierre et Marie Curie

3 rue Pierre et Marie Curie
☎ 02 35 95 12 76
Dr BOULANGER

Centre médical Carnot

2 rue Clovis Cappon
☎ 02 35 56 77 77
Dr Caroline BEAUFILS
Dr Emmanuelle BONNEIL
Dr Emily DORMENVAL
Dr Eve-Marie LACUISSE-VERDIER
Dr Marie BONLIEU
Dr Marie GRENET-DUMONT
Dr Simon LUDER
Dr Nicolas ROBERT

Cabinet médical du Pôle Santé

14C Avenue Foch
Dr Maryse DUBUS
☎ 09 73 01 99 01
Dr Karine HUREL
☎ 02 35 95 64 10
Dr Rebecca LEMONNIER
☎ 09 73 01 99 02
Dr Laurent PELCA

☎ 02 35 56 99 33
Dr Dorothee VINCENT
☎ 02 35 56 99 33

Cabinet médical de l'Union

10 rue de l'Union
☎ 02 35 56 84 28
Dr Morgan ANGOT
Dr Grégoire CABOT
Dr Alice TAVERNIER
Dr Severine BRENNAN
Dr Marielle SOUFFLET-BRAVARD

• **Médecins spécialistes**

1 - PÔLE DE SANTÉ :

14C avenue Foch

Médecins vasculaires

Dr Marie-Pascale CEVAER
☎ 09 73 01 99 03
Dr Pierre CLERET
☎ 02 35 56 87 81

Cardiologues

Dr Annalisa MARINARI
☎ 02 79 02 15 40
Dr Maryline PENSO
Dr Quentin LANDLOFF
☎ 02 35 08 66 00

Chirurgie viscérale

Dr Dany HADDAD
☎ 09 73 03 24 10
Dr Nicolas LE DEM
☎ 02 35 81 11 88
Dr Frédéric WIKTOR
☎ 02 32 18 88 68

Chirurgie urologique pédiatrique et viscérale

Dr Dany HADDAD
☎ 09 73 03 24 10

Chirurgie Pédiatrique Orthopédique

Dr Eric BAILLY
☎ 02 32 18 13 87

Chirurgie orthopédique

Dr Pierre BRASSEUR
☎ 02 35 18 88 63
Dr Jean-Noël MARTIN
☎ 02 35 08 67 22
Dr Frédéric MOUILHADE
☎ 02 19 23 24 82
Dr Jordane MOUTON
☎ 02 19 24 23 86
Dr Julien SYNAVE
☎ 02 32 18 88 01

Chirurgie plastique esthétique & reconstructrice

Dr Louay EL AYOUBI
☎ 02 35 95 95 00

Chirurgie stomatologique

Dr Sophie PERSAC
☎ 02 35 12 60 12
Dr Cesar MISKOWIAK
☎ 02 58 47 21 95

Chirurgie urologique

Dr Bertin N'JINO
☎ 02 35 39 67 67
Dr Geoffroy PASQUIER
☎ 02 32 81 15 05
Dr Charles SAMBUI
☎ 02 35 59 59 84

Chirurgie vasculaire

Dr Magalie JULIEN
☎ 02 35 95 95 00

Electrophysiologie

Dr Laurent PALAU
☎ 02 35 03 93 75

Gastro-entérologue

Dr Michel COJOCARU
☎ 02 35 16 29 62
Dr Sabri DEMMANE
☎ 02 35 52 30 34
Dr Baya HADDOUCHE
☎ 07 66 49 19 98

Gynécologie médicale

Dr Anne DAUTREPPE
☎ 09 73 01 73 27

Gynécologie obstétrique

Dr Nathalie ANQUETIL-DELARUE
☎ 09 73 03 26 28

Chirurgie gynécologique

Dr Juan BERROCAL
☎ 02 32 18 14 65

Médecine physique et de réadaptation

Dr Xavier TÈDE
Doctolib

Neurologie

Dr Simon KISSEL
☎ 02 32 88 67 49
Doctolib

ORL

Dr Benoit DELAS
☎ 07 76 19 25 71

Pédiatre

Dr Anne LAUTRIDOU-DERYCKE
☎ 09 73 01 49 21

Radiologie

CABINET DE RADIOLOGIE CAUX ALBATRE
14B avenue Foch
☎ 02 35 95 08 57

Rhumatologues

Dr Laetitia RICHARD
☎ 09 73 05 72 46
Dr Cécile HACQUARD
☎ 09 73 01 99 09
Dr Alice COLIGNON,
☎ 09 73 03 04 06

Sage-Femme, Échographiste

Anne FILLATRE
Doctolib

Laboratoire d'analyses médicales

☎ 02 35 56 74 84

2- CLINIQUE HÉMÉRA :

14A avenue du Maréchal Foch
☎ 02 35 95 95 00

Anesthésistes-réanimation

Clinique Héméra

14A avenue du Maréchal Foch

☎ 02 35 95 95 45
Dr Yann KALISZCZAK
Dr Fabrice PIGNAL

Chirurgie ophtalmologique

Clinique Héméra, 14A avenue Foch
Dr Margaux DUCHÈNE
Dr Jérémie MOHAMED ANVER
Dr Éléonore DE FONDEVILLE
Dr Matthieu LECONTE
Dr Charles SAAD
Dr William SIDE
Dr Elie STAMATIADES (uniquement
les interventions chirurgicales)

Néphrologie

Unité de Dialyse médicalisée

Clinique Héméra
14A avenue Foch
Dr Mouloud BOUZERNIDJ
Dr Vincent PRADIER
Dr Fabien SOULIS
☎ 02 35 95 95 33

3 - EN VILLE :

Chirurgie dentaire

Dr Annie CABOT-HARTOUT
4 rue Camille Saint-Saëns
☎ 02 32 70 85 06

Dr Suheyla DANDIK
17 place de l'Hôtel de Ville
☎ 09 50 61 47 49

Dr Sandra GRAVÉ
17 rue Ferdinand Lechevallier
☎ 02 32 70 88 86

Centre de santé dentaire mutualiste
VYV Dentaire
16 rue du Château
☎ 02 32 70 46 79

SELARL DentalCaux
24 rue Carnot
☎ 02 35 56 96 94
Dr Medhi JARMOUNI
Dr Thomas LEROUX
Dr Adrien ROLLAND
Dr Marina UZUN

Dr Jean-Claude ROUVIER
2bis avenue de Verdun

☎ 02 35 56 69 11

Dr Anne-Sophie LESAGE
Dr Adrien SENIORIS
48 rue des Chouquettes
☎ 02 35 95 38 22

Dr Lucie MAQUAIRE
17 Rue Ferdinand Lechevallier
☎ 02 35 16 04 66

Dr Celine NION
15b rue de la Gare
RDV sur doctolib.fr

Ophtalmologue

Dr Pierre SMOUCOVIT
Im. Clémenceau
20 avenue Georges Clemenceau
☎ 02 35 95 22 77

Orthodontiste

Dr Pierre LE GUELLEC
8, rue du Manoir
☎ 02 35 95 08 04

Psychiatre

Dr Guillaume LAURENT
8 rue Carnot
☎ 09 73 03 24 22

Sage-Femme

Julie AGASSE
Gwendoline LAURENT
38 rue Carnot
☎ 09 73 01 97 69

Camille GALAIS
29 rue Ferdinand Lechevallier
☎ 07 49 71 18 64

Victoria SCHAEFFER
29 rue Ferdinand Lechevallier
☎ 07 49 39 84 24

Laboratoire d'analyses médicales

JOFFRE
3 place du Maréchal Joffre
☎ 02 35 95 08 45

Pharmacies

PHARMACIE PETIPAS

8 rue des Victoires
☎ 02 35 95 10 57
pharmaciepetipas@gmail.com
vitadomia.com/pharmaciepetipas
PHARMACIE DELAMARE
2 rue Guy de Maupassant
☎ 02 35 95 80 83
anita.delamare@pharmaciedelamare.fr

PHARMACIE DES VICTOIRES
5 rue des Victoires
☎ 02 35 95 18 79
pharmaciedesvictoires.ordomail@gmail.com
pharmacies.giphar.fr/yvetot/pharmacie-des-victoires-1331

PHARMACIE DE L'HOTEL DE VILLE
15 place de l'Hôtel de Ville
☎ 02 35 56 56 73
phv-brunel@orange.fr
pharmaciebrunel-yvetot.fr

PHARMACIE DU MAIL
13 Le Mail
☎ 02 35 95 16 67
phiedumail76190@gmail.com
du-mail.aprium-pharmacie.fr

• Professions Para-Médicales

Diététicien
DEVE EMILIE / NUTRI FORM'
6 rue Edmond Labbé
☎ 02 32 70 98 10
nutriform-normandie.fr

Emilie GOHE
Pôle Santé, 14C avenue Foch
☎ 09 73 03 27 45

NATURHOUSE
9 avenue du Général Leclerc
☎ 02 35 16 68 77
naturhouse.yvetot@gmail.com
naturhouse.fr

Ergothérapeute
Lucie DUGORD
☎ 07 64 83 10 41
13 rue du Calvaire

Infirmières
Bénédicte LACAILLE

Anaïs CLÉMENT
Delphine CHEVALLIER
2bis rue Guy de Maupassant
☎ 02 35 71 08 19
CABINET INFIRMIER CLÉMENTEAU
Laurent BURTIN, Laura FRIBOULET,
Eléna LEGROS, Sylvie LEMIRE,
Leslie LEROUX
20 avenue Georges Clémenceau
☎ 06 78 32 21 72

Sandrine DELAFENETRE
29 rue Ferdinand Lechevalier
☎ 06 63 27 86 01

SCP Corinne BEQUET, Sophie GAUDRAY,
Amélie SEHET, Nicolas GRZESZAK, Céline
HULIN, Magali LEDUC, Amélie MONVILLE
8 rue Carnot
☎ 02 35 95 10 64

Lucie DESCHAMPS
Jeanne LAURENT
Pôle Santé, 14C avenue Foch
☎ 02 35 16 29 32

Agnès WEBER
12 rue de l'Union
☎ 02 35 95 03 30

Kinésithérapeutes

Pascal BASSET
Balnéothérapie / Cryothérapie
23 Bis rue de la Gare
☎ 02 35 96 95 92 / 06 07 58 54 74

Cabinet CARNOT
Alain BREYSACHER
Florian CHEMINEL
2 bis avenue de Verdun ou 30 rue Carnot
☎ 02 35 56 73 08
☎ 06 80 15 72 72

Cabinet de rééducation
de la place de l'Hôtel de Ville
Alexis COUFORIER
Frédéric GOGUET
Dominique GUERPIN
Patrice LECRAS
Juliette NARDONE
17 place de l'Hôtel de ville
☎ 02 35 95 14 83

CABINET PARAMÉDICAL CAUCHOIS
Gabor PUTNAI
10 rue Bellanger
☎ 09 60 52 12 15
Pauline JOSSE
Masseur - Kinésithérapeute
et rééducation périnéale
14 rue du champ de courses
☎ 06 27 71 48 14

François JOSSE
Masseur - Kinésithérapeute
14 rue du champ de courses
☎ 06 27 71 48 14

Kinésithérapeute Vestibulaire
Jean-Baptiste DUBOC
1 rue Maréchal Foch (1^{er} étage)
☎ 06 95 29 91 70
jbdubocvestib@free.fr

Dominique GOUPIL
Magalie HONVAULT
Hélène GOUARD
1 avenue du Maréchal Foch
☎ 02 35 16 00 81

Jessie - Celia LESIEUR
15 rue Edmond Labbé
☎ 06 69 20 60 13

Orthophonistes

Yveline LAPARRA
20 avenue Georges Clémenceau
☎ 02 35 95 04 12

Coralie BENARD
15 Bis rue de la Gare
☎ 09 83 86 12 74

Capucine LORION
15 Bis rue de la Gare
☎ 09 53 49 58 17

Lucile CATELAIN
15 Bis rue de la Gare
☎ 09 81 09 87 80

Évy DÉVÉ
15 Bis rue de la Gare
☎ 02 77 28 15 82

Orthoptiste

Marion BOURSETTE
Pôle Santé, 14C avenue Foch
Doctolib
Pédicures-podologues
Marie-Alexia BOUELLE-MODESTE
10 rue Bellanger
☎ 02 35 95 25 65
Karine CLERET et Adélie LEROY
20 avenue Georges Clémenceau
☎ 02 35 95 07 88

Mickaël COURBION
Maison médicale, 14C avenue Foch
☎ 09 73 03 27 42

Psychologues

Émilie DURAMÉ
10 rue du Calvaire
☎ 06 77 01 07 31

Sandrine LEFEDVRE
2 bis rue de maupassant
☎ 06 23 10 65 96

Chrystelle LESUEUR
(en visioconférence)
☎ 06 81 11 27 47
psyc.lesueur@laposte.net

Choura STAWECKI
2 bis rue Guy de Maupassant
☎ 06 08 36 49 78
staweckipsy@gmail.com

Virginie VALTIER
Maison médicale
14C avenue Foch
☎ 09 73 01 49 23

Psychologue Clinicienne et Psychothérapeute

Christine LY
13 rue du Calvaire
☎ 06 95 14 43 78

Psychologue du travail

Fanny COTTARD
6 place de l'Hôtel de ville
☎ 06 75 19 75 44

Psychologue - Hypnothérapeute
Sandrine DELAUNAY

8 rue Varenchel
☎ 06 66 31 99 45
d.sandrine74@gmail.com
delaunaysandrine.fr
Psychologue - Neuropsychologue
Carine GAMELAS RIBEIRO
13 rue du Calvaire
☎ 02 35 65 60 65
psy.yvetot@gmail.com

Psychomotricien
Dr Blandine NIQUET-NEVEU
8 rue du Manoir
☎ 06 75 22 40 00

Anaïs ROYO
2 Bis rue Guy de Maupassant
☎ 07 66 02 90 06

Chiropracteur
Anne OLIVREAU
11 Bis rue du Calvaire
☎ 02 35 95 67 20

Ostéopathes
Clément CABOT
10 rue Bellanger
☎ 06 82 45 18 30
cleminternet@live.fr

Dominique GOUPLI
Magalie HONVAULT
Hélène GOUARD
1 avenue du Maréchal Foch
☎ 02 35 16 00 81

Julie LANDRY
8 rue Edmond Labbé
☎ 07 69 09 88 75
jlandry.osteo@gmail.com

Patrice LECRAS
17 place de l'Hôtel de ville
☎ 02 35 95 14 83

Victor PELCA
Pôle Santé, 14C avenue Foch
Doctolib
Willem LE TOUMELIN
2 rue guy de maupassant
☎ 06 46 38 61 03

Ostéopathe-Acupuncteur
Dr Éric COLIGNON
4 rue Camille Saint-Saëns
☎ 02 35 56 89 28
Reflexologue
Laurence PETIN
7 rue Edmond Labbé
☎ 06 34 42 44 21

Marie BELHACHE
19 Rue Edmond Labbé
☎ 07 86 71 89 71
marie.bbelhache@gmail.com

• Autres professions paramédicales

Ambulances
AMBULANCE BELLEMERE
9 avenue du Maréchal Foch
☎ 02 35 56 06 06

AMBULANCES DU PAYS DE CAUX
SARL COURTOIS
12 place Victor Hugo
☎ 02 35 56 99 05

YVETOT AMBULANCES
5 rue du Mont Joly
☎ 02 35 95 16 74
ambulances-yvetot.fr
yvetot.ambulances@gmail.com

Audio-prothésistes
AUDIKA
13 avenue du Général Leclerc
☎ 02 32 70 75 49
audika.fr

AUDITION & OPTIC 2000
31 rue des Victoires
☎ 02 35 95 18 58
optic2000.yvetot@hotmail.fr

AUDITION SANTÉ
16 rue du Guy-de-Maupassant
☎ 02 35 56 59 90
centre.auditionsante.fr

CAUX AUDITION

Germain DEVOS
1 rue Saint Pierre
☎ 02 35 96 90 13
caux-audition-yvetot.audio.fr
ÉCOUTER VOIR AUDITION MUTUALISTE
17B rue des Victoires
☎ 02 35 56 34 10

Centre d'Imagerie Médicale CAUX-SEINE
14 avenue du Maréchal Foch
☎ 02 35 95 08 57
cimcs.fr

Opticiens
ATOL
15 rue des Victoires
☎ 02 35 56 40 82
magasins.atol.fr
atolyvetot@orange.fr

ÉCOUTER VOIR
17 rue des Victoires
☎ 02 32 70 46 72
ecoutervoir.fr
ecoutervoir.optique.yvetot@vyv3.fr

GENERALE D'OPTIQUE
14 Bis avenue Micheline Ostermeyer
☎ 02 59 17 02 26
generale-optique.com

HEROUARD OPTICIENS
1 rue du Château
☎ 02 35 95 10 75
herouard-opticiens@hotmail.com
herouardopticiens.fr

OPTICAL CENTER
7 rue des Moutons
☎ 02 21 00 21 21
opticien.optical-center.fr

OPTICIENS KRYS
18 rue des Victoires
☎ 02 35 95 61 01
krys.com
yvetot-ruevictoires@krys.com

OPTIQUE CLEMENCEAU

18B avenue Georges Clémenceau
☎ 02 35 56 30 30
contact@optique-clemenceau.fr
optique-clemenceau.fr

AUDITION & OPTIC 2000
31 rue des Victoires
☎ 02 35 95 18 58
optic2000.yvetot@hotmail.fr

Opticiens à domicile
DOMICIL'OPTIQUE 76
Gaspard TOURNEBOEUF
21 rue des Champs
Sur RDV ☎ 06 59 05 41 98
domiciloptique76@gmail.com
domiciloptique76.fr

Opticiens Mutualistes
17 rue des Victoires
☎ 02 32 70 46 72

Vente - Location - Matériel médical
SARL BARON
9 rue Guy de Maupassant
☎ 02 35 95 78 93

• **Matériel Médical**
MATERIELLEMENT VOOTRE
8 avenue du Maréchal Foch
☎ 09 73 88 00 82

• Autres

Sophrologie
Fanny LE DAIN
Sophrologie, Coaching
& Expression de soi
Yvetot & Visio
☎ 06.31.37.62.29
fannyledain.sophrologie@gmail.com
fannyledain.com

Guyot Elodie - Équilibre Gagnant
22 rue Pierre Jean de Béranger
☎ 06 14 77 55 34
equilibregagnant@gmail.com
elodieguyot.fr

Morgane TOURNEBŒUF
29 rue Félix Faure

☎ 06 84 96 90 46
morganisation@hotmail.fr
morganetourneboeuf.wixsite.com/
sophrologue

**Thérapeute Comportementaliste
Energéticienne**
Caroline ANTHORE
2 Bis rue Guy de Maupassant
☎ 06 73 59 10 39

**Hypnothérapeute, Sophrologue,
Hypno-Nutritionniste, Praticienne
en thérapies brèves**
Delphine FRÉBOURG
19 rue Edmond Labbé
☎ 06 32 86 50 99
delphinefreboursophrologue.wordpress.
com

Marianne LIVET (sophro-hypnose)
6 rue des Ormes
☎ 02 35 95 83 25
mariannelivet.com

Morgane TOURNEBŒUF
29 rue Félix Faure
☎ 06 84 96 90 46
morganetourneboeuf.wixsite.com/
sophrologue

**Hypnothérapeute
Reflexologue plantaire**
Carine LEPRINCE
2 Bis rue Guy de Maupassant
☎ 06 73 39 39 03

**Naturopathe / Sophrologie
Massage bien-être**
Fanny LEDAIN
☎ 06 31 37 62 29
fannyledain.sophrologie@gmail.com

Marie HENRY
13 rue Ferdinand Lechevallier
☎ 07 49 10 04 27
marie.henry.naturopathe@orange.fr

Marie BELHACHE
19 Rue Edmond Labbé
☎ 07 86 71 89 35
marie.bbelhache@gmail.com

Dermopigmentiste
CHM DERMO
2 Bis rue Guy de Maupassant
☎ 03 39 68 84 32

Vétérinaire
SCP Vétérinaire Caux Seine
Dr Emilie CALAIS REMY
Dr Florence BOUHAMIDI
Dr Philippe CAMUSET
Dr Florent SIX
Dr Sarah EL BAY
Dr Hélène HAUTOT



Ce guide a été imprimé en décembre 2025. Les informations sont exactes à cette date
et sont susceptibles d'évoluer au cours de l'année 2026.

L'Enseignement



ETABLISSEMENTS SCOLAIRES & GARDERIES
ENSEIGNEMENT SPÉCIALISÉ
ASSOCIATIONS DE PARENTS ET D'ANCIENS ÉLÈVES
INSPECTION DE L'ÉDUCATION NATIONALE
DÉLÉGATION DÉPARTEMENTALE
DE L'ÉDUCATION NATIONALE
RÉSEAU D'AIDE SPÉCIALISÉ
RESTAURANTS SCOLAIRES

Yvette DUBOC,
Adjointe Écoles et Éducation

Elise HAUCHARD
**Restauration Scolaire et relation
aux établissements scolaires**



**Ecole maternelle publique
Léopoldine Hugo**

4 rue Jules Ferry
☎ 02 35 95 21 32
ce.0761071B@ac-normandie.fr
Directrice : Aurélie ISPA



**Groupe scolaire
Cahan-Lhermitte - Cottard**

27 rue Carnot
☎ 02 35 95 05 76
ce.0763102J@ac-normandie.fr
Directrice : Céline Vivet



**Ecole élémentaire publique
Jean Prévost**

6 rue Niatel
☎ 02 35 56 89 10
ce.0762618H@ac-normandie.fr
Directrice : Céline LE GLORENNEC

Garderie avant et après la classe

La garderie municipale accueille tous les matins, avant la classe, les enfants des écoles maternelles et élémentaires publiques. Des activités ludiques et pédagogiques sont proposées dans les écoles après la classe, de **16h30 à 18h30**. Les inscriptions se font auprès de l'Accueil de Loisirs.

Inscriptions scolaires

Service de l'éducation au secrétariat de l'accueil de loisirs
9 rue des Petits Bézots
☎ 02 32 70 41 36

Préinscription pour l'école (uniquement pour les écoles publiques d'Yvetot).

À partir de janvier pour la rentrée de septembre. Apporter des photocopies : d'un justificatif de domicile, des pages du livret de famille et d'une pièce d'identité.

Inscription à la cantine

Dossier d'inscription (fiche d'inscription + justificatifs) à déposer à l'accueil de loisirs. La fiche d'inscription pour la restauration est la même que l'inscription à l'accueil de loisirs (disponible sur yvetot.fr)

• ULIS (Unité Localisée d'Inclusion Scolaire)

Ecole Jean Prévost

6 rue Niatel
☎ 02 35 56 89 10
ce.0762618H@ac-normandie.fr
Directrice : Céline LE GLORENNEC

**Groupe scolaire
Cahan Lhermitte - Cottard**

27 rue Carnot
☎ 02 35 95 05 76
ce.0763102J@ac-normandie.fr
Directrice : Céline Vivet

Ecole Saint-Michel

Rue Clovis Cappon
☎ 02 35 95 12 86
direction@esmyvetot.fr
Directrice : Aurélie SERY

**• Ecole privée catholique
maternelle & élémentaire**

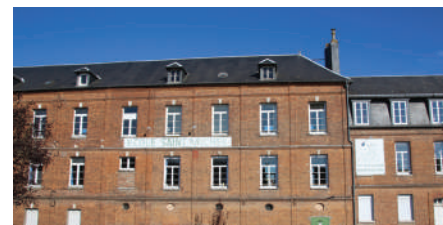

Ecole Saint-Michel

Rue Clovis Cappon
☎ 02 35 95 12 86
direction@esmyvetot.fr
Directrice : Aurélie SERY

• Collèges



**Etablissement public
Collège Albert Camus**

17 rue Rétime
CS 60142 76193 Yvetot Cedex
☎ 02 35 95 97 95
ce.0760118r@ac-normandie.fr
Principal : Véronique CORROYER



**Etablissement privé catholique
Collège Bobée**

29 rue Bellanger
☎ 02 35 56 96 07
ce.07613385@ac-normandie.fr
college.bobee@wanadoo.fr
collegeprivbobee.fr
Directeur : Olivier CHAPUT



• Lycées

**Etablissement public
Lycée Raymond Queneau**

Rue du Docteur Zamenhof BP 143
☎ 02 35 95 12 66
ce.0762880t@ac-normandie.fr
Proviseur : Stéphane LE TORTOREC



**Etablissement public agricole
Lycée Agricole et agroalimentaire**

Route de Caudebec - BP 218
76196 Yvetot Cedex
☎ 02 35 95 94 80
campus.yvetot@educagri.fr
Proviseur : Laury QUANTIN



**Etablissement privé catholique
Lycée Jean XXIII**

16 rue de la Gare 76196 Yvetot
☎ 02 35 95 04 85
direction@lyceejean23.fr
Directrice : Christine LUCAS MAZE

• Enseignement spécialisé

SEGPA (Section d'Enseignement Général et Professionnel Adapté) du collège Camus

17 rue Rétimeare
Adresse postale : CS 60142
☎ 02 35 95 97 95
ce.0760118r@ac-normandie.fr
albertcamus-yvetot.arsene76.fr
Directrice adjointe : Corinne BOUS

• ULIS (Unité Localisée d'Inclusion Scolaire)

Collège Camus

17 rue Rétimeare
CS 60142 76193 Yvetot Cedex
☎ 02 35 95 97 95
ce.0760118r@ac-normandie.fr
Principal : Véronique CORROYER

Collège Bobée

29 rue Bellanger
☎ 02 35 56 96 07
ce.07613385@ac-normandie.fr
college.bobee@wanadoo.fr
collegeprivebobee.fr
Directeur : Olivier CHAPUT

• Association de parents d'élèves et d'anciens élèves

Association APEL Collège Bobée

Présidente : Eléna LEGROS
29 rue Bellanger
☎ 02 35 56 96 07

Association APEL Jean XXIII

Chef d'établissement :
Christine LUCAS MAZE
Présidente : Philippe CONSTANT
Lycée Jean XXIII
16 rue de la Gare
☎ 02 35 95 04 85

Association APEL Saint-Michel

Président : Paul LANGLOIS
Rue Clovis Cappon
☎ 02 35 95 12 86

Association pour le Tricentenaire de l'Institution Saint-Michel

Présidente : Françoise VASSELIN
☎ 02 35 95 14 93
Rue Clovis Cappon

Les P'tits Carnots

Association de parents d'élèves écoles Cahan-Lhermitte et Cottard
Présidente : Marion Ségain
32 rue Carnot
76190 Yvetot
lesptitscarnot@gmail.com

• Inspection de l'Education Nationale

25 rue Carnot
☎ 02 32 08 95 93
dsden76-ien-yvetot@ac-normandie.fr
Inspectrice de l'Education Nationale :
Mme Cécile Klein

Conseillers pédagogiques :
Déborah LACROIX (référente maths),
Hélène BOUTELEUX (référente français),
Karine GEMEY, EPS (référente maths)
Maître-Référent (au collège) :
M. Benoit LEBIGRE
☎ 02 35 95 97 93
Secrétaire : Harold BADMINGTON

Le service de l'inspection compte également un animateur informatique et un secrétaire.

Possibilité de joindre une psychologue scolaire : Lisa LEGOIS
secteur d'Yvetot-Fauville
☎ 02 32 08 95 93
École Jean Prévost, 6 Rue Niatel

• Délégation départementale de l'Education Nationale du secteur d'Yvetot

Président : Magali BERTOIS
☎ 06 51 88 12 07

Les délégués sont des amis de l'école publique, nommés officiellement par le Conseil départemental de l'Education Nationale. Ils veillent aux bonnes conditions de vie des enfants, à l'école et autour de l'école.

• Réseau d'aide spécialisée aux élèves en difficulté

25 rue Carnot, Yvetot
☎ 02 35 95 08 56

Placé sous la responsabilité de l'Inspecteur de l'Education Nationale, il est composé d'une psychologue (Sandrine FORTRY), d'un maître d'adaptation (Sylvie NUGHES). Son rôle est d'aider les enfants scolarisés dans les écoles maternelles et élémentaires publiques d'Yvetot et de son canton.

• Restaurants scolaires

Renseignements :

Accueil de Loisirs
Services administratifs
☎ 02 32 70 41 36

Ils fonctionnent dans les écoles maternelles Cottard, Léopoldine-Hugo et les écoles primaires Cahan-Lhermitte, Jean Prévost. Ils sont gérés par la ville d'Yvetot.

Pour permettre à votre enfant de déjeuner à la cantine, il faut vous présenter à l'Accueil de Loisirs afin de retirer le dossier d'inscription et la liste des pièces à fournir.

Les tarifs des restaurants scolaires sont fixés par délibération du Conseil municipal. Pour les habitants d'Yvetot, ils sont calculés en fonction du quotient familial de la CAF.



Ce guide a été imprimé en décembre 2025. Les informations sont exactes à cette date et sont susceptibles d'évoluer au cours de l'année 2026.

CEUP
de **POUCE**
JEUNES

4 - 17 ans



Besoin d'un

CEUP
de **POUCE**

pour pratiquer
une activité ?*



*ouvert aux Yvetotais sous condition de ressources.



Plus d'information sur yvetot.fr



LA Jeunesse



- PROJET EDUCATIF DE TERRITOIRE (PEDT)
- ACCUEIL DE LOISIRS
- PASS ANIMATION
- AIDE AUX VACANCES
- AIDE AUX DEVOIRS
- CONSEIL MUNICIPAL D'ENFANTS
- CONSEIL MUNICIPAL JEUNES

Yvette DUBOC,
Adjointe Écoles et Éducation

Céline VIVET
Conseil Municipal Enfants et Conseil
Municipal Jeunes, Projet Éducatif
De Territoire et accueil de loisirs.



• PEDT (Projet Educatif De Territoire)

La coordination du PEDT est assurée par Sébastien DARREAU

sebastien.darreau@yvetot.fr

Le Projet Éducatif De Territoire formalise une démarche permettant à la mairie de proposer à chaque enfant un parcours éducatif cohérent et de qualité avant, pendant et après l'école, en collaboration avec les différents acteurs éducatifs de la commune.

• Accueil de Loisirs

Référente élue : Céline VIVET

Responsable : Cathy VILLIER

9 Rue des Petits Bézots

☎ 02 32 70 41 36

secretariat.jeunesse@yvetot.fr

Le dossier d'inscription (fiche d'inscription disponible sur le site yvetot.fr, onglet «enfance et jeunesse» + justificatifs) est à déposer à l'Accueil de Loisirs. L'Accueil de Loisirs propose des animations et des sorties fondées sur un projet pédagogique décliné en thèmes pour les jeunes âgés de 2 ans 1/2 (scolarisés) à 17 ans révolus. Les activités mises en place prennent vie à travers des ateliers d'expressions artistiques, culturelles, sportives, où les enfants donnent libre cours à leur imagination

tout en respectant des règles de vie instituées par eux-mêmes et l'équipe d'animateurs professionnels du centre. Des spectacles, kermesses... ouverts à tous sont proposés.

Accueil en période scolaire

Mercredi de **8h à 18h30**, sur réservation en ligne. Pendant les vacances scolaires, accueil de **8h à 18h30**, sur réservation en ligne.

Avant la classe

L'accueil du matin est assuré dans les écoles : lundi, mardi, jeudi et vendredi.

- Cahan-Lhermitte et Cottard : l'accueil se fait dans chaque école de **7h20-8h20**.
- Jean-Prévoist et Léopoldine Hugo : l'accueil est assuré à l'école Jean-Prévoist de **7h20 à 8h20**.

Après la classe

Une équipe d'animateurs va chercher les enfants des écoles maternelles pour les emmener à l'école élémentaire située à côté (Jean Prévoist pour les élèves de Léopoldine Hugo et Cahan-Lhermitte pour les élèves d'Elisabeth Cottard) où un goûter est servi. Puis des activités ludiques et pédagogiques sont organisées de **16h30 à 18h30**, sur réservation en ligne.

Veillées

Soirées exceptionnelles où un repas et une animation sont proposés. L'heure varie selon l'âge des enfants.

• Pass Animation

Les jeunes habitants d'Yvetot, âgés d'au moins 17 ans, (selon le quotient familial) peuvent bénéficier de la prise en charge financière de la formation générale du BAFA (1^{re} étape du Brevet d'Aptitude aux Fonctions d'Animateur). En contrepartie, le bénéficiaire s'engage à réaliser son stage pratique (2^e étape du BAFA) au cours de l'été, à l'Accueil de Loisirs, sans percevoir de rétribution financière. Renseignements à l'Accueil de Loisirs.

• Les aides aux vacances

Une aide financière peut être attribuée pour permettre à votre enfant de partir en voyage scolaire ou séjour de vacances (agréé Jeunesse et Sports et/ou Education Nationale, sous certaines conditions). Constitution des dossiers sur RDV auprès de l'accueil de loisirs.



Le Coup de Pouce Jeunes

Le CPJ est une aide financière pour les familles yvetotaises dont les enfants, âgés de 4 à 17 ans, souhaitent pratiquer une activité de loisirs, sportive ou culturelle. Afin de pouvoir prétendre à cette aide, il faut :

- être âgé de 4 à 17 ans révolus,
- habiter Yvetot,
- avoir un coefficient familial inférieur ou égal à 1200€ par mois.

Une seule activité peut être financée par enfant et par an. Chaque enfant peut bénéficier d'une enveloppe de 150€ maximum qui permet de payer l'adhésion, la cotisation et la licence s'il y a lieu (activités sportives). Constitution des dossiers sur présentation d'un devis et de l'attestation de la C.A.F RDV auprès de Nathalie FOHRER
☎ 02 32 70 43 30
nathalie.fohrer@yvetot.fr

Vos jeunes élus

Les CME (Conseil Municipal d'Enfants), et CMJ (Conseil Municipal Jeunes) constituent un lien d'éducation civique vivant, véritable prolongement de l'action scolaire. Ils permettent aux jeunes élus de définir eux-mêmes des projets adaptés à leurs souhaits, de les élaborer et de les mettre en oeuvre. Ils ont organisé par exemple, la rencontre inter-collèges à l'occasion de la journée internationale de l'olympisme. Ils sont également à l'origine d'une action de prévention du harcèlement entre les

enfants. Ces instances associent des notions telles que les droits et les devoirs des jeunes.

Elles permettent le dialogue entre les élus et les jeunes, et disposent de moyens financiers et matériels. Un budget annuel leur est alloué au sein du budget général de la Ville.



Le Conseil Municipal d'Enfants

Référente élue : Céline VIVET

Animatrice : Nathalie FOHRER

Le CME est composé d'enfants de CM1 et CM2 des écoles élémentaires yvetotaises. Les conseillers sont élus pour une durée de 2 ans. Ils travaillent plus particulièrement sur des projets concernant leur Ville. Lors d'un précédent mandat, le Conseil Municipal d'Enfants a initié l'interdiction de fumer aux abords des écoles.

Cette année, leurs préoccupations portent sur l'estime de soi, le respect de l'environnement, la solidarité et la sécurité.

Le Conseil Municipal Jeunes

Référente élue : CÉLINE VIVET

Animatrice : Nathalie FOHRER

Le CMJ est composé d'élèves de 6^e, 5^e, 4^e et 3^e des collèges d'Yvetot.

Les conseillers sont élus pour une durée de 2 ans. Ils travaillent plus particulièrement sur des projets concernant leur Ville.

Cette année, leurs préoccupations portent sur les problématiques liées aux différences (racisme, harcèlement), les violences intrafamiliales, et les incivilités routières.

Ce guide a été imprimé en décembre 2025. Les informations sont exactes à cette date et sont susceptibles d'évoluer au cours de l'année 2026.

LA Maison DE QUARTIERS



Arnaud MOUILLARD
Maison de Quartiers,
Mission locale
et Insertion professionnelle



• **Maison de Quartiers**

Rue Pierre Varin
 ☎ 02 35 16 15 78
 ☎ 06 62 16 47 20

maisondequartiers@yvetot.fr
 Facebook : Maison de Quartiers Yvetot

Ouvert du lundi au vendredi de **9h à 12h** et de **13h30 à 18h30**, sauf vacances scolaires (en fonction du programme).

• **Modalités d'inscription**

Une adhésion de 8€ est obligatoire (valable de septembre jusqu'au prochain septembre). Les dossiers sont disponibles à la Maison de Quartiers.

• **Actions Enfants**

Il est proposé aux familles :

- Des sorties (exemple : Gulli Parc, Piscine avec complexe...).
- Des activités en famille : une par mois en fonction de l'animation (mercredi ou samedi), nous proposons une activité favorisant les liens parents/enfants (exemple : atelier cuisine, activité manuelle...).
- Des soirées (jeu de société, etc.).

• **Accueil de jeunes : 12-17 ans**

Les jeunes sont répartis en 2 groupes : 12-13 ans et 14-17 ans. Il s'agit d'un temps d'accueil et d'échange. Les jeunes peuvent jouer aux jeux vidéos ou de société, faire des propositions d'activités, mettre en place des sorties, des projets, pratiquer une activité sportive ou manuelle.

Créneau foot en salle pour les 12/17 ans de 17h30 à 19h au gymnase Paul Vatine.

Horaires d'accueil :

Période scolaire

Lundi, mardi, jeudi, vendredi de **16h30 à 18h30**, mercredi de **13h30 à 18h30**.
 1 mardi par mois de **20h à 22h**.

Le jeudi de **17h30 à 19h** foot en salle au gymnase Vatine.

Vacances scolaires

Variet en fonction du programme composé de projets, de sorties et soirées. (voir le programme des vacances)

• **Actions 18-25 ans**

Sont proposés :

- des sorties,
- des soirées,
- un créneau «foot en salle» tous les vendredis (sauf vacances scolaires) de **17h30 à 20h**.
- Un accompagnement pour les démarches professionnelles ou personnelles (logement, stage, travail...).

• **Actions Adultes**

L'équipe de la Maison de Quartiers propose aussi aux adultes des soirées, des sorties et des activités notamment :

- Papote and mov' : tous les jeudis soir de **17h à 19h30**, temps d'échange et activités (danse, relaxation...) pour les femmes en soin de traitement face au cancer. Sauf vacances pendant les vacances scolaires.

- Un accompagnement pour les démarches professionnelles ou personnelles (logement, stage, travail).



• **Actions Seniors**

Des actions en faveur du public seniors sont également mises en place.

Nous proposons :

Des animations ponctuelles :

- Danse en ligne tous les lundis de **10h30 à 12h** et de **14h à 16h**, semaine bleue...
- Marche autour d'Yvetot : le lundi et le mardi de **9h30 à 11h30** (en autonomie);
- Projet tricot, couture, mardi de **13h45 à 16h**. Dans une ambiance conviviale, nous vous donnons RDV pour tricoter ou crocheter en fonction des projets;
- Une soirée par mois le mardi de **20h à 22h** notamment jeux de société ou à thème ; possibilité de venir vous chercher et vous ramener à votre domicile;
- Une sortie par mois de type musées, randonnées, bowling...
- Les séances de Gym le vendredi (sauf vacances scolaires) de **9h30 à 10h30** et de **10h30 à 11h30**.

• **Actions Intergénérationnelles**

La Maison de Quartiers a pour objectif de «mêler intergénérationnel et interculturel».

Diverses animations sont programmées :

- Soirées et repas partagés;
- Rendez-vous multimédia : accès libre du lundi au vendredi de **9h à 12h** et de **13h30 à 15h30**;
- Aide et soutien personnalisé sur RDV;
- Séances info de **9h à 12h** sur inscription
- Ateliers info et numériques;



Projets - Evénements

La MDQ participe à divers projets. En effet, l'équipe travaille sur la mise en place de plusieurs événements tels que le forum des loisirs et des sports, le Yvetot Cosgames show, Yvetot en rose, Noël... Des soirées ou après-midi à thème sont programmés. L'équipe réfléchit à de nouvelles actions pour 2025 et vous invite à venir partager vos idées.

• Location de la Maison de Quartiers

Pour les particuliers, location le week-end **du samedi 8h au dimanche 18h** (fermeture obligatoire le samedi à 22h) afin de faciliter l'organisation d'événements familiaux.

- Un gardien est présent.
- Le tarif est de 80 €.
- Un dossier de location est à remplir.

⇒ Pour plus de renseignements, nous contacter.

Les associations peuvent aussi l'utiliser en semaine, le week-end ou en soirées. Un dossier de location est à remplir.

Les tarifs sont les suivants :
7 € la demi-journée et **14 €** la journée.
8h-12h / 14h-18h / 18h-21h

La location est gratuite pour :

- Les associations ayant comme thème la santé, les personnes âgées, le handicap, la jeunesse.
- Les associations du Quartier.
- Les associations selon convention avec la ville en fonction du projet.

Permanence du Maire le 1^{er} jeudi de chaque mois à la Maison de Quartiers. Pour plus de renseignements nous contacter.



Ce guide a été imprimé en décembre 2025. Les informations sont exactes à cette date et sont susceptibles d'évoluer au cours de l'année 2026.

LA Culture



SAISON CULTURELLE MUNICIPALE
LES VIKINGS
GALERIE DUCHAMP
CONSERVATOIRE DE MUSIQUE
MÉDIATHEQUE
AYAC
LA FRATERNELLE
LA MUSIQUE MUNICIPALE
LA MAÎTRISE DE SEINE-MARITIME

Jean-François LE PERF,
Politique culturelle
jfrancois.leperf@yvetot.fr

• Saison culturelle municipale

☎ 02 35 95 15 46
billetterie.vikings@yvetot.fr
lesvikings-yvetot.fr

Dans le cadre de sa politique culturelle, la ville d'Yvetot propose une programmation annuelle de spectacles vivants que vous pouvez retrouver sur le site de la salle : **lesvikings-yvetot.fr**. Par ailleurs, elle accompagne régulièrement des compagnies régionales et nationales dans leurs projets de création en mettant en place des résidences d'artistes à l'Espace culturel Les Vikings.

Billetterie :

En ligne : lesvikings-yvetot.fr
Horaires guichet
mardi et jeudi : **14h à 17h30**
mercredi : **8h30 à 12h30**
et **14h à 17h30**

Pour toute demande de renseignement concernant la saison culturelle :
billetterie.vikings@yvetot.fr



• Espace culturel Les Vikings



Rue Pierre de Coubertin
☎ 02 35 95 15 46

Régisseur général : Gilles CAMUSET
gilles.camuset@yvetot.fr
lesvikings-yvetot.fr

Possibilité de louer la salle de spectacle et la cafétéria. Pour les demandes concernant la location de la salle :
location.vikings@yvetot.fr.



• Galerie Duchamp Centre d'Art Contemporain d'Intérêt National



7 rue Percée
☎ 02 35 96 36 90
galerie.duchamp@yvetot.fr
galerie-duchamp.org
Facebook et Instagram :
@galerieduchamp

Créée en 1991, la galerie Duchamp est un lieu dédié à la création artistique contemporaine où sont programmées quatre à cinq expositions chaque année. Le centre d'art développe par ailleurs un programme de résidences

d'artistes, produit des éditions et dispense des enseignements. Tout au long de l'année, des événements, des rencontres et des stages de pratique artistique y sont proposés.

Le centre d'art est soutenu par la Ville d'Yvetot, le Ministère de la Culture/DRAC Normandie, la Région Normandie, le Département de la Seine-Maritime.

VISITES ET ACTIONS POUR LES PUBLICS

L'équipe de médiation culturelle vous accueille les mercredis de 10h à 12h et de 14h à 18h, ainsi que les jeudis, vendredis, samedis et dimanches de 14h à 18h. L'entrée est libre et gratuite.

Les groupes sont accueillis sur rendez-vous pour des visites et des ateliers.

Le centre d'art propose une fois par mois un «Dimanche à Duchamp» : une visite de l'exposition en cours suivie d'un atelier, ainsi qu'un goûter. Gratuit, ouvert à tous, sur réservation.

ENSEIGNEMENTS ET STAGES DE PRATIQUE ARTISTIQUE

Lieu de transmission et d'expérimentation, la galerie Duchamp propose aux amateurs de tous âges douze enseignements artistiques (dessin, peinture, volume, céramique...) dispensés dans le cadre de cours à l'année, ainsi que des stages d'initiation ponctuels.

La programmation et l'offre complète des enseignements sont consultables sur le site internet de la galerie Duchamp.

LES RÉSIDENCES D'ARTISTES EN MILIEU SCOLAIRE

La galerie Duchamp encadre depuis 28 ans des résidences d'artistes en milieu scolaire. Des établissements scolaires du territoire cauchois et leurs enseignants proposent à un artiste et leurs élèves de s'engager dans la découverte de la création contemporaine : observer,

échanger, apprendre, produire, et enfin exposer, ensemble, dans le cadre de l'Éducation Artistique et Culturelle, portée par l'Éducation Nationale.

• Cinéma

LES ARCHES LUMIERE
23 Avenue Micheline Ostermeyer
☎ 02 32 70 43 64
noecinemas.com



• Conservatoire de musique à rayonnement intercommunal



13 rue Pierre-de-Coubertin
Directeur : Didier BELOEIL
☎ 02 35 95 82 72
conservatoire@yvetot-normandie.fr

Lundi, mardi, vendredi de **14h15 à 18h**,
mercredi de **9h15 à 12h** et de **14h15 à 18h**.

Le Conservatoire de musique propose :

- Cours d'éveil musical pour les 5 ans (enfants en grande section maternelle).
- Cours d'éveil musical pour les 6 ans (enfants en CP).
- Cours « Initiation » pour les 7 ans (enfants en CE1).
- Cours de formation musicale à partir de 8 ans (enfants en CE2).
- Cours de flûte traversière, hautbois, clarinette, saxophone.
- Cours trompette, cor, trombone, tuba.
- Cours de violon, alto, violoncelle, guitare classique.
- Cours de piano.
- Cours de percussions.
- Cours d'accordéon.
- Cours de guitare électrique.

- Cours de guitare basse.
- Cours de chant tous styles à partir de 12 ans.

Les instruments peuvent être loués (sauf piano et percussions) durant les 2 premières années.

En plus de l'enseignement, le Conservatoire de Musique offre un choix important d'orchestres, et d'ensembles vocaux : Harmonies initiation, junior et senior.

- Orchestres à cordes junior et senior.
- Un Big-band de jazz.
- Des ensembles de guitares.
- Des ensembles de percussions.
- Des ensembles d'accordéons.
- Un ensemble de clarinettes.
- Des chorales enfants.
- Une chorale adultes.
- Une chorale jazz.
- Un atelier lyrique (opéra/opérette).
- Des ateliers de musiques actuelles.

• Médiathèque intercommunale Yvetot Normandie



Directrice : Léna POIRIER
☎ 02 35 95 01 13
mediatheque@yvetot-normandie.fr
mediatheque.yvetot-normandie.fr

Répartie sur **2 sites**, la Médiathèque intercommunale est en accès libre et gratuite pour tous. Les deux sites sont couverts par le réseau Wi-Fi en accès gratuit.

1/ Site Guy de Maupassant

9 rue Pierre de Coubertin
Horaires d'ouverture :
Lundi, mardi, vendredi de 14h30 à 18h30
Jeudi de 14h30 à 18h
Mercredi, Samedi de 10h à 18h

Horaires d'été (1^{er} juillet-31 août) :

Lundi, mardi, vendredi de 14h30 à 18h30
Jeudi de 14h30 à 18h
Mercredi, Samedi de 10h à 12h
et de 14h30 à 18h

2/ L'Assemblage

Les Dames Blanches
8 rue du Champ de Mars

Horaires d'ouverture :

Lundi, mardi, jeudi, vendredi
de 16h30 à 18h

Horaires d'été (1^{er} juillet-31 août):

Jeudi 16h30 à 18h

Vous pouvez trouver des informations sur les bibliothèques du territoire YN sur le portail.

S'inscrire : Présenter une **pièce d'identité** (un livret de famille et un formulaire d'autorisation parentale pour les moins de 18 ans) et un **justificatif de domicile de moins de 3 mois**. La **carte est valable un an** (de date à date). La **médiathèque est gratuite pour toutes et tous quel que soit votre lieu de résidence**.

Emprunter : La carte est exigée pour tout emprunt. Vous pouvez emprunter **20 documents** pour 4 semaines (livres, BD, CD, DVD, revues).

Sur le site de la médiathèque, vous pouvez également avoir accès à des **ressources numériques** (5 livres numériques par mois, 10 crédits vidéo par mois, des magazines et des quotidiens, de la musique en streaming, Ma Petite Médiathèque, ainsi que des cours en ligne).

Une **boîte de dépôt**, située à l'entrée du site Guy-de-Maupassant, est accessible **24h/24 et 7j/7**. Elle est toutefois fermée en cas de deux jours consécutifs de fermeture au public.

Prolonger et Réserver : Vous pouvez réserver tous les documents et prolonger vos emprunts par téléphone, par mail ou sur le site de la médiathèque.

☎ 02 35 95 01 13

Consultation Internet

Des ordinateurs sont à votre disposition, sur demande auprès du bibliothécaire, pour consulter Internet et utiliser des logiciels de bureautique (traitement de texte, tableur...). Leur usage est libre et gratuit.

Animations

Des animations pour tous les âges sont proposées toute l'année sur nos deux sites mais aussi hors les murs : lectures, ateliers créatifs, spectacles, rencontres d'auteurs, expositions...

Retrouvez la Médiathèque sur les réseaux sociaux Facebook et Instagram.

• Arts



Association Yvetotaise des Artistes Cauchois (AYAC)

Président : Joël ROQUIGNY
36 rue de Bailly
☎ 06 87 29 22 12
jroquigny@orange.fr

L'association est née en 1978 de la volonté de Philippe Chosson et de sept autres fondateurs. Elle s'efforce de révéler de jeunes talents et de faire découvrir les Beaux-Arts dans notre Pays de Caux, tout en accueillant des invités d'honneur de grande qualité. Un salon annuel, organisé en automne à l'Espace Les Vikings par l'équipe en place depuis 2004, dépasse largement le cadre du département. L'association compte une centaine d'adhérents par an. Pour candidater, veuillez consulter le site ayac.asso.fr.

• Sociétés musicales

La Fraternelle et les fraternellos

Président : Didier COIGNARD
☎ 06 21 78 24 90
Tambour-major : Didier COIGNARD
Directrice musicale : Rachel BLOQUET
☎ 06 84 36 80 42
didier.coignard@sfr.fr
fraternelle.yvetot.free.fr
Salle de répétition
Espace Claudie André Deshays
Rue des Chouquettes

Horaires de répétition

- Batterie-fanfare : lundi 17h30
- Batterie-fanfare + harmonie : mardi 20h30
- Harmonie : samedi 17h

La Fraternelle d'Yvetot comprend une section batterie-fanfare et une section harmonie. Les cours sont gratuits (instruments et solfège). Les instruments sont prêtés par l'association ainsi que les tenues. Les assurances sont prises en charge également par la Fraternelle. Ces deux sections accueillent des musiciens de tous niveaux, jeunes et adultes. La Fraternelle donne des concerts en salle ou en extérieur dans toute la région. Elle participe à des corsos fleuris, kermesses, messes, animations de foires et manifestations patriotiques. Actuellement, la Fraternelle se compose de 40 musiciens de 5 à 75 ans.

La Musique municipale

Direction : Elsa CEDENO
☎ 06 76 12 65 13
musique.yvetot@gmail.com
Salle de répétition : 37, rue F. Lechevallier
Répétitions le vendredi à 20h
La Musique municipale est composée à la fois d'un orchestre d'harmonie et d'une fanfare de rue déambulatoire et festive, dénommée « Yvetot Batucada » créée en 2010.
A son répertoire, elle offre des musiques de jazz et latines, de variété, des musiques de film, des musiques actuelles, ainsi que des œuvres classiques, exécutées

par les instruments à vent (trompettes, saxophones, flûtes, clarinettes, tubas, trombones) et les percussions (batteries, congas...).

Maîtrise de Seine-Maritime

17 rue Rétime, BP 142,
76193 Yvetot Cedex
☎ 06 89 59 91 48
maitrisedeseinemaritime.com
Président : Jean-Pierre YON

La Maîtrise de Seine-Maritime se compose de neuf choeurs à «géométrie variable», permettant l'interprétation d'oeuvres polyphoniques du grand répertoire sacré et profane.

Structure sous contrat avec l'Education Nationale, la formation des chanteurs est assurée au sein des classes à horaires aménagés musique (CHAM) du collège Albert Camus et du lycée Raymond Queneau d'Yvetot. La formation musicale des chanteurs et le travail spécifiquement vocal sont assurés par des professeurs spécialisés en partenariat avec le Conservatoire intercommunal de Musique d'Yvetot.

Les productions artistiques de la saison musicale prennent la forme de nombreux spectacles et récitals dans la commune, le département et la région, ainsi que de tournées en France et à l'étranger. La Maîtrise de Seine-Maritime collabore régulièrement avec l'Opéra de Rouen, le Conservatoire Arthur Honneger du Havre, la Cité de la Musique à Paris.

La Maîtrise de Seine-Maritime reçoit le soutien du Conseil Départemental de la Seine-Maritime, du ministère de la Culture et de la Communication (DRAC Haute-Normandie), de la région Normandie, de la Communauté de Communes Yvetot Normandie (CCYN), et de la Ville d'Yvetot.

Ce guide a été imprimé en décembre 2025. Les informations sont exactes à cette date et sont susceptibles d'évoluer au cours de l'année 2026.

LE Patrimoine

MANOIR DU FAY
MUSÉE MUNICIPAL DES IVOIRES
EGLISE SAINT-PIERRE
ARCHIVES MUNICIPALES
CEPC
MUSÉE SAINT-LOUIS
CIRCUITS DÉCOUVERTE
DU PATRIMOINE



Virginie BLANDIN
Jean-François LE PERF
Tourisme, Animations patrimoniales
et Projets patrimoniaux



• Le Manoir du Fay

Situé au cœur d'un clos-masure préservé, le Manoir du Fay est une imposante bâtisse typiquement cauchoise construite en 1613 par Pierre Houel de Valleville, grand oncle du célèbre dramaturge Pierre Corneille. Le corps de logis, classé Monument Historique depuis 1996, repose au cœur d'un écrin de verdure composé d'un jardin clos et d'un verger planté de pommiers. Le parc est ouvert au public du 1^{er} octobre au 31 mars de **8h30 à 17h30** et du 1^{er} avril au 30 septembre de **8h30 à 20h**.

Association Faire vivre le Manoir du Fay

Président : François MARTOT
10 A rue du Grand Fay, Yvetot
☎ 02 35 56 59 01
☎ 06 86 89 98 81
fmartot48@orange.fr
manoirdufayasso@gmail.com

Les bénévoles de l'association travaillent au jardin les mercredi et jeudi de **14h à 17h** du 1^{er} Mars au 31 Octobre; l'équipe

est naturellement ouverte à l'accueil de nouveaux (nouvelles) bénévoles.

L'association a pour objet de défendre, promouvoir et animer le site du Manoir du Fay, propriété de la ville, constitué du logis classé monument historique, des annexes et des talus plantés inscrits à l'inventaire des monuments historiques et le cercle de 500 m de rayon défini par la loi. Elle y organise des activités régulières : chasse aux oeufs le lundi de Pâques, course pédestre pour enfants le 1^{er} Mai, visites guidées du Manoir le samedi après midi en juillet et Août (en liaison avec l'office de tourisme) ou sur commande pour des groupes et des activités ponctuelles : marchés champêtres, concerts, expositions, animations liées au jardinage.

Elle gère par convention avec la ville le jardin-clos dont elle entreprend la réhabilitation par des bénévoles depuis plusieurs années.



Le jardin-clos est ouvert au public : ces jours là de **14h30 à 17h** car de **14h à 14h30** : cueillette des fruits et légumes prêts à la vente

• Musée Municipal des Ivoires

8 place Maréchal Joffre
☎ 02 35 95 08 40
museedesivoires@yvetot.fr
Du 2 janvier au 30 avril,
et du 1^{er} octobre au 31 décembre :
le mardi, de **9h30 à 12h30** ; le mercredi,

de **9h30 à 12h30** puis de **14h à 17h** ; le vendredi, de **14h à 17h** ; le samedi, de **9h30 à 12h30** puis de **14h à 17h**.

Du 2 mai au 30 septembre : le mardi, mercredi, vendredi et samedi de **10h à 12h30** puis de **14h à 18h**.

Le musée de la ville d'Yvetot, ou Musée des Ivoires, trouve son origine dans la donation faite en 1929 par un entrepreneur et homme politique local, Louis Féron. Il collectionne durant plusieurs décennies, entre la fin du XIX^e siècle et son décès, près de 300 statuettes, médaillons, objets en ivoire, pour la plupart issus d'espèces marines transformées par des artisans dieppois ou collectés par des marchands locaux. Outre cette collection, il lègue à la ville quelques céramiques, des sculptures en terre cuite - des ensembles remarquables de Eugène Blot et Pierre-Adrien Graillon, et quelques tableaux.

Vous trouverez des œuvres présentées sous quatre thématiques : Usages, Visages, Paysages et Perspectives qui permettent une lecture diagonale d'une partie des collections. Des expositions temporaires régulières viennent parallèlement offrir un nouveau point de vue sur un aspect particulier du territoire à travers objets, traditions, œuvres, permettant de découvrir autrement les collections du musée, mises en regard de collections issues d'autres institutions.



• Eglise Saint-Pierre



L'Eglise Saint-Pierre est un édifice particulièrement intéressant pour sa verrière signée Max INGRAND, aux couleurs et dimensions inhabituelles (1046 m²), qui fait de cette église un monument unique en Europe.

Ce vitrail composé d'une douzaine de pièces en verre retrace la vie de célèbres saints normands : Saint Romain, Saint Mellon, Sainte Austreberthe...

Au centre est représentée la crucifixion du Christ. Construite en 1956, elle remplace l'ancienne église du XVIII^e siècle détruite pendant la seconde guerre mondiale.

Association des Amis de l'orgue d'Yvetot

2 rue Saint-Pierre, Yvetot
Présidente : Caroline BEAUFILS
76190 Baons-le-Comte

• Archives municipales

☎ 02 32 70 44 70
Archives@yvetot.fr

Les archives municipales occupent actuellement environ 400 mètres linéaires de rayonnages, préservant les dossiers de l'administration municipale depuis le XVIII^e siècle jusqu'à nos jours et les registres d'état civil (registres paroissiaux de 1651 à 1792, registres d'état civil de 1792 à 1850, tables décennales de 1792 à 1882). Sont également conservés divers documents privés qui contribuent à enrichir la mémoire de la ville.

Le service accueille toutes les personnes souhaitant mener des recherches en relation avec l'histoire d'Yvetot et de

ses habitants. Accès sur rendez-vous uniquement. Le lundi de 9h à 12h.

Ouverture à partir de mars 2026.

<https://www.yvetot.fr/archives-municipales/>

• Cercle d'Etudes du Patrimoine Cauchois (CEPC)

Président : François MARTOT
10 A rue du Grand Fay
☎ 06 86 89 98 81
fmartot48@orange.fr

Fondé en 1983, le CEPC s'est fixé comme objectif de développer la connaissance du patrimoine cauchois en matière d'histoire, d'économie, de littérature régionales, de linguistique, d'arts et traditions populaires; il présente les activités suivantes :

- Un cycle annuel de conférences animées par des historiens ou des spécialistes du sujet traité;
- Visites à caractère culturel : édifices religieux, institutionnels, entreprises jardins et milieux naturels;
- Exposition annuelle;
- Publication de la gazette du Patrimoine Cauchois, à la fois bulletin de liaison entre les membres et reflet de l'actualité historique et patrimoniale du Pays de Caux, remis gratuitement aux adhérents et vendu en librairie, maison de la presse et office de tourisme.

• Le Musée Saint-Louis

Musée Saint-Louis
7 rue du Champ de Course
Pour toute visite, contacter l'hôpital
☎ 02 35 95 73 00

Le Musée Saint Louis, inauguré le 20 septembre 2019, est l'empreinte patrimoniale de la Chapelle Saint-Louis, déconstruite en octobre 2016, pour cause d'insalubrité majeure.

Les éléments les plus emblématiques ont été soigneusement répertoriés, puis restaurés pour garder la mémoire de ce lieu.

L'autel, le tabernacle, les balustrades, statues, figurines, bénitiers ainsi que la cloche et le girouette sont exposés dans deux salles.

La singularité de ce musée du petit patrimoine religieux cauchois repose à la fois sur le lieu même de son implantation, l'hôpital Asselin Hédelin, ancrage à ses fondations de 1857 et sur les modalités coopératives de restauration, puis mise en œuvre, grâce aux résidents de ce même lieu et de l'association Arcaux.



• Label du Patrimoine de la reconstruction

La Ville d'Yvetot est **candidate au Label du Patrimoine de la Reconstruction**, une distinction qui vise à reconnaître et valoriser les villes reconstruites après la Seconde Guerre mondiale.

À travers cette démarche, Yvetot souhaite mettre en lumière la qualité architecturale et l'histoire de son centre-ville, témoin d'une période essentielle de son identité. Cette candidature s'inscrit dans une volonté de préservation, de transmission et de valorisation de ce patrimoine auprès des habitants et des générations futures.



• Les circuits découverte patrimoniaux

Circuit : Centre-ville d'Yvetot
Départ : Office de Tourisme d'Yvetot
1,8 km - 1 heure environ à pied
Difficulté ●●●

AVIS DU PROMENEUR

Circuit au cœur du centre-ville d'Yvetot permettant de découvrir des lieux emblématiques de l'histoire. Du XVIIIe au XXe siècle, flânez au gré du temps et laissez-vous conter Yvetot...

- 1 Le Musée des Ivrois.**
Ce bâtiment était l'ancien Tribunal de Commerce (1790) et abrite aujourd'hui l'Office de Tourisme.
- 2 Le Château des Rois d'Yvetot.**
Le Château occupait l'actuel emplacement des commerces entre la rue du Château (le nom de la rue est le seul vestige qui témoigne de sa présence), la rue des Princes d'Albon, la rue Martin du Bellay et la Place Joffre.
- 3 L'église Saint Pierre.**
L'église Saint Pierre remplace celle du XVIIIème siècle, détruite par les bombardements de 1940. Étonnamment par sa forme ronde et sa couleur rose, elle fut édifiée entre 1951 et 1956. Elle abrite le plus grand vitrail d'Europe (1026 m²) réalisé par Max Ingrand.
- 4 La fontaine Saint-Louis.**
Au centre de la Place Louis Féron se dresse la fontaine Saint Louis. Les premières traces de l'histoire de cette fontaine remontent à la fin du XIXème siècle. On a en effet retrouvé une gravure datée de 1878 représentant le projet de construction du monument. C'est en 1884 qu'elle est finalement réalisée, symbolisant une nymphe des sources.
- 5 L'Espace culturel des Vikings.**
Construit en 1957, l'espace culturel des Vikings était à l'origine destiné à la vente de lauroux normands.
- 6 Ancienne Caisse d'Épargne.**
L'Épargne se tenait l'ancienne Caisse d'Épargne. Sa construction est antérieure à 1881.
- 7 La minoterie.**
À la place de la Galerie Duchamp se dressait une ancienne minoterie.
- 8 La Place des Belges.**
Appelée autrefois Place d'Armes, la Place des Belges témoigne de la nouvelle architecture d'après-guerre (1950).
- 9 L'institution Ecclésiastique d'Yvetot.**
Rue Guy de Maupassant, à la place de l'hôtel, se trouvait l'ancienne institution Ecclésiastique d'Yvetot. Guy de Maupassant y étudia plusieurs mois avant d'en être exclu.

RECOMMANDATIONS AUX PROMENEURS

- ▶ Tenez vos chiens en laisse.
- ▶ Ne jetez rien, emportez vos déchets.
- ▶ Ne pénétrez pas dans les propriétés privées.
- ▶ En période hivernale, soyez prudent.
- ▶ Attention à la circulation.

Le drapeau sur la carte indique le point de départ, situé à l'Office de Tourisme (8 place du Maréchal Joffre à Yvetot).

Pour parcourir ce circuit, suivez les clous au sol représentant la fontaine Saint-Louis.

Circuit : Manoir du Fay
Départ : Office de Tourisme d'Yvetot
3,5 km - 1h30 environ à pied
Difficulté ●●●

AVIS DU PROMENEUR

Du centre-ville, ce circuit vous amène à la découverte du passé culturel et industriel d'Yvetot. Vous y découvrirez des édifices aux architectures très variées, témoins de l'histoire de la ville.

- 1 Le Tribunal de commerce.**
Le Tribunal de l'actuel Office de Tourisme était l'ancien Tribunal de Commerce qui a été édifié en 1790.
- 2 L'école Cahan-Lhermitte.**
Ici, une première école de garçons a ouvert en 1882 : l'école Cahan (en 1967), du nom de l'ancien directeur. Afin d'améliorer les conditions d'enseignement des filles, le maire E. Lhermitte fait construire une nouvelle école à côté de celle des garçons. Inaugurée en 1908, elle prend le nom de Lhermitte en 1967. L'école devient le groupe scolaire Cahan-Lhermitte suite au regroupement avec sa voisine en 1997.
- 3 Blanchies.**
La résidence était à l'origine une ancienne fabrique de tissu. Les reliquies s'y sont installées en 1829, le bâtiment est donc devenu le couvent des Dames Blanchies. Une chapelle y a été intégrée en 1849. Aujourd'hui la résidence est un EHPAD (établissement d'Hébergement pour Personnes Agées Dépendantes).
- 4 Le Manoir du Fay.**
C'est Pierre Houel, sieur de Valleville, qui a fait construire le manoir de 1613 à 1617 dans sa propriété du Fay. Quelques années plus tard, Pierre Corneille viendra rendre visite à son oncle alors curé de Sainte Marie des Champs. Le manoir fut provisoirement un centre de détention pendant la révolution.
- 5 La gare d'Yvetot.**
D'architecture anglaise, elle a été construite en 1847 par William Tit. La station d'Yvetot a été mise en service le 22 mars 1847 par la Compagnie du Chemin de Fer de Rouen au Harre lorsqu'elle a ouvert à l'exploitation le prolongement de la ligne Paris-Rouen.
- 6 Le Moutardière.**
Bâti en briques rouges construit en 1912 à proximité de la gare. Les industriels profitèrent du rail pour développer leurs activités. Après la seconde guerre mondiale, l'entreprise Bocquet acheta le bâtiment, désaffecté depuis 1939. Pendant une cinquantaine d'années, l'usine fabrique la célèbre moutarde Bocquet jusqu'à sa fermeture en 1992. Le bâtiment abrite aujourd'hui plusieurs entreprises.

RECOMMANDATIONS AUX PROMENEURS

- ▶ Tenez vos chiens en laisse.
- ▶ Ne jetez rien, emportez vos déchets.
- ▶ Ne pénétrez pas dans les propriétés privées.
- ▶ En période hivernale, soyez prudent.
- ▶ Attention à la circulation.

Le drapeau sur la carte indique le point de départ, situé à l'Office de Tourisme (8 place du Maréchal Joffre à Yvetot).

Pour parcourir ce circuit, suivez les clous au sol représentant le Manoir du Fay.



Au fil de nos histoires

Balade-quiz ludique en centre-ville



Comment ça marche ?

Scannez le QR code puis laissez-vous guider par les indications pour une balade-quiz historique et ludique dans la ville



📍 Départ et arrivée à l'office de tourisme, 8 place du Maréchal Joffre, 76190 YVETOT

🕒 De 45min à 2h de balade selon parcours choisi



Ne pas jeter sur la voie publique. © Grégoire Auger pour Yvetot Normandie Tourisme

Ce guide a été imprimé en décembre 2025. Les informations sont exactes à cette date et sont susceptibles d'évoluer au cours de l'année 2026.

LES Relations INTERNATIONALES



JUMELAGES
ECHANGES INTERNATIONAUX
YVETOT-BOURZANGA

Herléane SOULIER
Promotion de la ville
et Échanges internationaux

• Jumelages

Depuis 1957, date de la création de la Communauté Économique Européenne, les échanges internationaux figurent parmi les vecteurs essentiels de la communication entre les peuples.

Favoriser ses relations permet d'aider à mieux connaître et comprendre les autres et concourt aussi au rayonnement international de la ville.

La ville d'Yvetot s'y emploie depuis de nombreuses années, en collaboration avec le Comité des Echanges Internationaux.

Des liens d'amitié, ont ainsi été créés depuis 1967 avec Hemmingen en Allemagne, depuis 1975 avec Lanark en Ecosse et depuis 1998 avec Kyjov en République Tchèque.

Plus récemment, des contacts ont été pris avec la ville de Murowana-Goslina en Pologne, celle-ci étant déjà jumelée avec Hemmingen.

La charte officielle de jumelage a été ratifiée en juillet 2010 à Murowana-Goslina, puis en juillet 2011 à Yvetot par les maires des deux villes, la ville d'Yvetot étant donc à présent jumelée avec quatre villes européennes.

Par ailleurs, la ville d'Yvetot est liée depuis 2007 par un protocole de coopération décentralisée sous l'égide du département de la Seine-Maritime avec la ville rurale de Bourzanga (province de Bam) au Burkina Faso.

• Echanges Internationaux

Comité des Echanges internationaux

Présidente :
Françoise DENIAU
Hôtel de Ville
76196 Yvetot Cedex
☎ 06 09 67 37 51

Le Comité des Echanges Internationaux a été créé en 1967. Depuis, l'association prolonge l'action municipale dans le domaine des échanges avec Hemmingen en Basse-Saxe (Allemagne), Lanark (Ecosse), Kyjov en Moravie (République Tchèque) et avec la ville de Murowana-Goslina, en Pologne.

Le Comité des Echanges Internationaux s'est donné pour vocation d'inciter et de faciliter les échanges culturels, musicaux, culinaires... entre les habitants de ces villes. Le comité organise ou aide les rencontres de jumelage entre les associations culturelles, sportives, pour les jeunes et les adultes, en apportant conseils et appuis. Il accompagne également, parfois, les demandes de stages de jeunes à l'étranger. Plusieurs rencontres sont organisées chaque année, soit à Yvetot, soit dans l'un des pays jumelés. Elles sont ouvertes à tous, après adhésion au comité. L'hébergement se fait exclusivement chez l'habitant, ce qui crée souvent une solide amitié après quelques rencontres.

• Association de Solidarité Internationale

Yvetot-Bourzanga

Présidente :
Françoise DENIAU
Hôtel de Ville
76196 Yvetot Cedex
☎ 06 09 67 37 51



L'association poursuit depuis 30 ans, un jumelage dans le cadre de la coopération décentralisée avec Bourzanga commune de près de 70 000 habitants.

En plus de 20 ans, de nombreux programmes de développement ont été conduits, dans des secteurs aussi divers que la gestion durable des ressources naturelles, l'amélioration de la sécurité alimentaire et de la santé, le développement des activités génératrices de revenus (microcrédits), l'alphabétisation, la scolarisation (plus de 50 collégiens, lycéens et étudiants sont parrainés), la formation, et le développement social, tous secteurs en lien avec les compétences du Conseil départemental de Seine-Maritime. Yvetot-Bourzanga et neuf autres associations de Seine-Maritime participent chacune à l'appui d'une des 10 communes de la province du Bam. Ces associations sont regroupées dans le cadre de concertation «Nord». Ce cadre se réunit annuellement avec son homologue africain, le cadre de concertation «Sud», composé des 10 maires et des ONG intervenant sur la province. C'est un lieu d'échanges, de montage des futurs projets et d'évaluation.



Lanark



Hemmingen



Kyjov



Murowana - Goslina



Burkina Faso



Ce guide a été imprimé en décembre 2025. Les informations sont exactes à cette date et sont susceptibles d'évoluer au cours de l'année 2026.



LES Animations foires ET MARCHÉS



Jean-François LE PERF,
Politique culturelle
jfrancois.leperf@yvetot.fr

**Direction de la Communication
et des Dynamiques Locales**

☎ 02 32 70 44 70
Michaël BOBLIQUE
michael.boblique@yvetot.fr

La Ville d'Yvetot propose diverses animations et manifestations, portées par la collectivité ou le tissu associatif local.

La plupart des animations sont gratuites et ouvertes à tous. Elles doivent ainsi permettre le renforcement de la cohésion et de la mixité sociale.

Les fêtes d'Yvetot ont pour ambition de contribuer aux événements dynamiques du territoire.

Elles sont placées sous le signe de la continuité afin d'assurer la promotion de la Ville et de renforcer son attractivité.

• Animations, Foires et Marchés

Élus de référence :

Événements :

Marie-Claude Héranval
mclaude.heranval@yvetot.fr

Foires, Marchés et Protocole :

Joël Lesoif
joel.lesoif@yvetot.fr
Marché en centre-ville
Mercredi et samedi matin

Dates prévisionnelles
(consulter le site de la ville) :

- **Fête de la Musique :**
21 Juin 2026
- **Lumières au Fay :**
13 juillet 2026
- **Journées Européennes
du Patrimoine :**
19 au 21 septembre 2026
- **69^e Braderie d'Automne :**
05 octobre 2026
et son **grand Déballage
des commerçants :**
3 octobre et samedi 4 octobre 2026
- **Foire Saint-Luc :**
17 au 20 octobre 2026
- **Marchés au foie gras :**
Novembre 2026
- **Fête des enfants :**
5 décembre 2026
- **15^e Marché de Noël :**
13 décembre 2026
- **Yvetot Fête Noël :**
Décembre 2026

Ce guide a été imprimé en décembre 2025. Les informations sont exactes à cette date et sont susceptibles d'évoluer au cours de l'année 2026.

LA Maison DES JEUNES ET DE LA CULTURE



Alain BREYSACHER
Sports, JO 2024, MJC, Sécurité
et Tranquillité publique, CLSPD.

• **MJC
(Maison des Jeunes
& de la Culture)**



Président :
Michaël BLONDEL
Directeur : Adam BAKHOUCHE
Directrice adjoint : Annabelle COURTOIS

9 avenue de Verdun
☎ 02 35 56 89 11
accueil@mjcyyvetot.fr
mjc-yvetot.fr



La Maison des Jeunes et de la Culture est une association «loi de 1901» agréée «Jeunesse et Éducation Populaire».

Elle repose sur l'apprentissage des jeunes en favorisant leur accès à la responsabilité.

La MJC Yvetot a pour objet de favoriser l'autonomie et l'épanouissement des personnes, de permettre à tous d'accéder à l'éducation et à la culture, afin que chacun participe à la construction d'une société plus solidaire.

A ce titre, la MJC est ouverte à tous et offre, aux jeunes comme aux adultes, la possibilité de progresser à tout âge de la vie. Tout à chacun peut rejoindre l'équipe de bénévoles et de professionnels pour contribuer à la mise en œuvre et au développement de ce projet.

Horaires secrétariat

Lundi **9h à 12h et 13h30 à 17h30**
Mardi **9h à 12h et 13h30 à 18h30**
Mercredi **8h30 à 12h et 13h30 à 18h**
Jeudi **9h à 17h**
Vendredi **9h à 13h**
Samedi sur RDV avec la direction.

Ouverture au public : La salle commune

Envie de partager votre repas du midi ? Discuter autour d'un café ou d'un thé en attendant votre petit dernier pendant son atelier danse ?

La MJC n'est pas qu'un simple lieu d'activité, c'est aussi un espace convivial pour se rencontrer et échanger tout au long de la semaine.

Du lundi au vendredi de 9h à 18h30.

Nous rejoindre

Pour participer aux activités régulières de la MJC, il faut adhérer à l'association et donc aux statuts et valeurs portées par celle-ci. L'adhésion permet d'accéder aux activités et aux services proposés par la MJC. Elle donne à son titulaire le droit de participer à l'assemblée générale, d'être éligible au Conseil d'Administration (à partir de 16 ans) et de pouvoir ainsi participer à la gestion de l'association.

Tarif d'adhésion : **15 euros** (Yvetotais), **20 euros** (hors Yvetot).

Activités et ateliers hebdomadaires

La maison propose une trentaine d'activités régulières, accessibles pour certaines dès l'âge de 3 ans. Chaque animateur et animatrice d'activité, qu'il soit bénévole ou professionnel, a les qualifications requises pour encadrer, animer ou enseigner sa discipline dans une démarche d'éducation populaire.

Les activités gymniques et circassiennes

La baby-gym, la gymnastique aux agrès, le trampoline, la gym freestyle, les arts du cirque, le cirque-ado et le baby-cirque.



Les sports de combat

La capoeira, le judo, le karaté et le ju-jitsu/self-defense.

Les danses

L'éveil et l'initiation à la danse, la danse classique, la danse contemporaine, la danse de salon, le modern'jazz, les claquettes Irlandaises, les danses latines, la zumba, la zumba kids et le break-dance.

Les activités de lâcher prise

Le réveil musculaire, le renforcement musculaire, le pilate, le gym-ball et le yoga.

Les activités linguistiques

L'anglais, l'espagnol et la langue des signes française.

Les jeux de société/stratégie

Atelier jeux d'échec.

Les activités musicales

L'atelier percussions, la batterie, l'éveil musical.



• **Guide'Asso information**



La MJC Yvetot, au travers du Guid'Asso, apporte un service gratuit d'information et de conseils aux bénévoles associatifs, mais également à toute personne désireuse de s'investir dans une association ou d'en créer une. Le service est accessible à toutes et tous, sans condition, conformément au principe d'universalité.

Un programme de formation est également proposé chaque année, entièrement gratuit pour les bénévoles associatifs.

La MJC accompagne également les Juniors Associations, permettant aux jeunes de moins de 18 ans de s'organiser et de réaliser leurs projets tout en découvrant la dynamique associative.

Les permanences ont lieu le mercredi, de **9h à 12h** et de **14h à 18h**.

Contact : Théo Lhermette Kermarrec
Vie.associative@mjcyyvetot.fr

• **Le LIJ - Local Initiative Jeunesse**

Babyfoot, console vidéo, terrain de pétanque & mölkky ainsi que des jeux de société, livres et une chaîne Hi-Fi sont à votre disposition. Vous pouvez à tout moment solliciter l'aide des animateurs et animatrices de la maison. Ils répondront à vos questions et pourront vous accompagner dans la réalisation de vos différentes envies.

Organisez vous-même les sorties et actions dont vous avez besoin !

À titre d'exemple, le projet «Les Beaux Jours» permet d'organiser en groupe vos propres programmes d'activités pendant les vacances scolaires.

Pour qui ?

L'espace est ouvert aux jeunes âgés de 12 à 17 ans que vous soyez collégiens ou lycéens, l'accueil y est **gratuit**.

Le local d'Initiatives Jeunesse est ouvert tous les mercredis et 2 samedis par mois, les après-midis de **14h à 17h**.

Contact LIJ : Julien MOTTE

☎ 07 55 50 13 16

jeunesse@mjcyvetot.fr

• Le PIJ - Point Information Jeunesse

Info-Jeunes, c'est un espace d'accueil et de conseils donnant accès à différents outils d'informations, une documentation complète, pratique et actualisée sur un grand nombre de thèmes. Vous serez reçu personnellement par une animatrice qui vous écoutera, et cherchera avec vous les réponses à vos questions, qu'il s'agisse de scolarité, de formation, d'emploi, de logement, de loisirs, de mobilité internationale, ou encore de monter un projet pour lequel vous cherchez des aides. L'équipe vous aidera ainsi à trouver l'information dont vous avez besoin. C'est un lieu idéal pour préparer seul ou en groupe vos différents projets.



Pour qui ?

L'espace est ouvert aux jeunes âgés de 15 à 25 ans sans aucune distinction. Que vous soyez collégiens, lycéens, étudiants, apprentis, demandeurs d'emploi, salariés... L'accueil y est gratuit, anonyme et sans rendez-vous. La prise de rendez-vous est possible en nous contactant par téléphone.

Quand ?

Lundi sur Rendez-vous,
du Mardi au Jeudi de 14h à 18h,
Vendredi sur rendez-vous

Contact Info-Jeunes :

Julien MOTTE

☎ 07 55 50 13 16

jeunesse@mjcyvetot.fr

• Promeneurs du Net

Avec le dispositif Promeneurs du Net, un membre de notre équipe, Julien MOTTE, est joignable sur Messenger et Facebook. Le but est d'assurer une continuité éducative en ligne et d'être à l'écoute des jeunes et de leur entourage. N'hésitez pas à le contacter pour toutes questions !

Ce guide a été imprimé en décembre 2025. Les informations sont exactes à cette date et sont susceptibles d'évoluer au cours de l'année 2026.

LES Sports ET LES LOISIRS



EQUIPEMENTS SPORTIFS

CLUBS

ASSOCIATIONS SPORTIVES SCOLAIRES

Alain BREYSACHER
Sports, JO 2024, MJC, Sécurité
et tranquillité publique, CLSPD.

Responsable du Service des Sports
Hervé LESTURGIE
☎ 02 32 70 59 21
herve.lesturgie@yvetot.fr
sports@yvetot.fr

Le service des sports est composé de 6 agents. Il gère les animations sportives, les équipements, les plannings d'occupation, et leur entretien. Il est également en charge de l'organisation de la patinoire mobile en fin d'année.

• Équipements sportifs

Gymnase Nicolas Vanier (gardien)
Rue Rétime, Plaine Des Sports
☎ 02 35 56 68 99

Gymnase Christophe Profit
Rue Rétime, Plaine des sports
☎ 02 35 95 35 89

Salle de tennis de table Jacques Secrétin
Rue Rétime, Plaine des sports
☎ 02 35 95 45 45

Stade d'athlétisme Stéphane Diagona
Rue Rétime, Plaine des sports

Terrain synthétique de hockey Adrien Leclerc
Rue Rétime, Plaine des sports

Terrains de boules Marcel Racine
Rue Rétime, Plaine des sports

Terrains de rugby
Rue Rétime, Plaine des sports

Stade Municipal
Av. du Maréchal Foch

Skatepark
Rue des Petits Bezots



• Gymnase Paul Vatine

Salle d'arts martiaux et salle de gymnastique
Rue Joseph Coddeville
☎ 07 85 78 16 11

• Centre aquatique

E'Caux Bulles
1 avenue Micheline Ostermeyer
☎ 02 32 70 64 39
Pour toute information
yvetot-normandie.fr
ou e-caux-bulles.fr



• Associations sportives

ATHLÉTISME, RUNNING ET MARCHÉ NORDIQUE

Amicale Yvetot Athlétisme - AYA
Président : Fabrice SOUDAIS
13 impasse des Frères
☎ 06 11 71 02 76
fabrice.soudais@orange.fr
Entraînement : piste Stéphane Diagona et gymnase profit.
amicaleyvetotathletisme.blogspot.com
Secrétariat : Béatrice SOUDAIS
☎ 02 32 70 84 03
soudais.thb@sfr.fr

Club Athlétique Cauchois

Co-Présidents : Gilles CARPENTIER et Olivier DUVAL
Rue Rétime
☎ 06 52 58 63 52
gilles.carpentier@cacauchois.com
cacauchois.com

Entraînement salle Profit et Stade Diagona
Secrétaire : Jean-Marie FOUTREL
7 imp. Jacques Brel
76190 Ste-Marie-des-Champs
☎ 02 35 95 24 02
06 28 48 47 05

BADMINTON

Yvetot Badminton Club

Président : François BARBIER
Gymnase Vatine, rue Joseph Coddeville
☎ 06 89 72 58 18
contact@ybc76.fr
ybc76.fr

BASKET

BCY / ASV / ASVY

Président : Jean-Luc TIERCELIN
basket.veauville.yvetot@gmail.com
asvbasketfr.wordpress.com
Info antenne yvetotaise sur senior féminine et loisirs



SPORTS ET JEUX D'ADRESSE

Chorus Bowling Club Ecole
Président : Jacques THIOLENT
8 avenue Micheline Ostermeyer
☎ 02 32 70 89 50
bow845@ffbsq.org

Lud'Yvetot

Président: Jérôme MOREL
ludyvetot@gmail.com
☎ 06 95 30 65 40
Rue Pierre Varin, Maison de Quartiers

CYCLISME

Club Cyclotouriste d'Yvetot
Président : Aurélien GALLAIS
42 rue des Chouquettes
☎ 06 15 25 50 75
clubcycloyvetot@gmail.com

CYCLISME ET RUNNING

Viking Club Yvetot

Président : Mickaël DELAUNAY
9 rue Max Ingrand
☎ 06 43 53 92 75
vc.yvetot@gmail.com



DANSE

Amicale Laique

Présidente : Emmanuelle TONNERRE
☎ 06 09 48 53 72
amicale.laique.yvetot@gmail.com

Dance Crew

Présidente : Jennifer CAMBIER
Maison de Quartiers
☎ 06 71 12 51 35
dancecrewyvetot@gmail.com

Tennessee Country Boots

Présidente : Andrée RENOIR
13 rue Fernand Léger
☎ 06 09 68 32 16
tennesseecountryboots@orange.fr
tennesseecountryboot.free.fr

FOOTBALL

Yvetot Athlétique Club (YAC)

Président : David LEFEBVRE
☎ 06 29 82 51 68
18 avenue du Maréchal Foch
Stade : ☎ 02 35 56 51 50
yvetot-ac.fr

FULL-CONTACT

Les Wallabies Yvetot-Fauville-en-Caux

Présidente : Sandrine LEBRUN
☎ 06 50 18 72 82
lebrunsandrined72@gmail.com
Cours : gymnase Paul Vatine
rue Joseph Coddeville
☎ 06 84 72 58 91

HANDBALL

Handball Club Yvetotais - HBCY

Président : Franck LEPETIT
5976065@ffhandball.net
☎ 06 15 28 08 91
hbcy.weebly.com

HOCKEY SUR GAZON

Hockey Club Cauchois

Président : Jacques PLUMART
104 rue de la Petite Croix
St-Clair-sur-les-Monts
☎ 02 35 56 43 77

Correspondant : Hubert VERRIER
550 Impasse du Château du Bourg
Naudin 76190 Touffreville-la-Corbeline
☎ 09 75 28 90 63 - 07 67 95 67 66
hockeyclubcauchois@gmail.com
hockeyclubcauchois.com



NATATION

Aqua-Club d'Yvetot (bébés nageurs)

Président : Stéphane QUESNEL
4 route de la mer
76740 la Gaillarde
☎ 07 62 31 56 31
aquaclubyvetot@gmail.com

Club Nautique Yvetotais

Président : Sébastien RIVIERE
1 avenue Micheline Ostermeyer
Piscine E'Caux Bulles
☎ 06 13 23 81 77
cnyvetot76@gmail.com
cnyvetot.com

PÉTANQUE

Amicale Bouliste Yvetotaise

Président : Yohann NEVEU
Contact : Alain LEMAIRE
31 Impasse des Cyprès
76560 Yvecrique
☎ 06 59 27 04 24
a.b.y@free.fr

RANDONNÉES PÉDESTRES

Association des Randonneurs du Pays de Caux

Président : Philippe Lemaire
philippe.lemaire.arpc@free.fr
☎ 07 69 06 34 14
Vice-Président : Gérard Dieulle
gdieulle@yahoo.fr
☎ 06 06 40 50 42
randonneurspaysdecaux.jimdofree.com



RUGBY

Rugby Club Yvetotais

Co-Présidents : Mikaël DUMESNIL
et Christophe BAUDIN
Rue Rétimare, Maison du Rugby
☎ 02 35 56 58 01
yvetotais.rugby-club@orange.fr
rugbyclubyvetotais.com

SPORT - BIEN-ÊTRE

Forme & Bien-Etre Yvetot

Présidente : Virginie Biard
☎ 06 22 95 28 89
fbey76190@gmail.com
club.sportspourtous.org/forme-et-bien-etre-yvetot-76

Qi Gong et Sheng Zhen Méditation

La Joie dans le Mouvement
Président : Stéphane LUCAS
27A rue des Fonds, Yvetot
Contact : Martial BECQUART
☎ 06 24 19 77 06
martial.becquart@wanadoo.fr
lajoiedanslemouvement.com

SPORT ADAPTÉ

Faire du sport ensemble

Président : Jean-Michel LECLERC
☎ 06 13 11 44 43
Siège social : Mairie
ping.touffreville@sfr.fr

L'association se veut l'intermédiaire entre les clubs sportifs et les adultes en situation de handicap mental qui souhaitent faire du sport. L'objectif est d'intégrer progressivement les personnes déficientes à l'intérieur d'associations en les faisant participer aux entraînements et aux compétitions.

TENNIS

Yvetot Tennis Club

Présidente : Catherine Cavalli
11 rue Pierre de Coubertin, Yvetot
☎ 02 77 03 97 50
tennisclub.yvetot@gmail.com
yvetottennisclub.my.canva.site

TENNIS DE TABLE

Club Pongiste Yvetotais

Président : Hervé BRACHINI

☎ 02 35 95 45 45

cpyvetot@free.fr

cpyvetot.wordpress.com

TIR À L'ARC

Les Archers du Roy d'Yvetot

Président : Richard CHAUMEIL

656, Hameau de Beauchêne
76210 Bolbec

☎ 06 11 47 87 70

archersduroydyvetot@laposte.net

archersduroydyvetot.sportsregions.fr

- Gymnase Paul Vatine

rue Joseph Coddeville

pour la saison hivernale (dès septembre).

- Manoir du Fay, rue des Zigs-Zags

pour la saison estivale.

TRIATHLON

Yvetot Triathlon

Président : Jean-Luc POULAIN

71 rue du Vieux Sainte-Marie

☎ 06 07 48 44 70

yvetottri@gmail.com

yvetot-triathlon.fr

ASSOCIATIONS SPORTIVES SCOLAIRES

Collège Camus

Président : Véronique Corroyer

17 rue Rétimare

Adresse postale : CS 60142

☎ 02 35 95 97 95

ce.0760118r@ac-normandie.fr

albertcamus-yvetot.arsene76.fr

Collège Bobée

Président : Olivier CHAPUT

29 rue Bellanger

☎ 02 35 56 96 07

contact@collegeprivebobee.fr

collegeprivebobee.fr

UNSS Lycée Queneau

Président : Stéphane LE TORTOREC

Rue du Docteur Zamenhof

☎ 02 31 30 15 00

AS Lycée Jean XXIII UGSEL/UNSS

Présidente : Christine LUCAS MAZE

14-16 rue de la Gare

☎ 02 35 95 04 85

secretariat@lyceejean23.fr

lyceejean23.com

Centre Equestre de Rocquefort



Ecurie **Aktion** - Geoffroy Bréant

06.11.05.87.49 • 07.88.48.01.92

- Poney Club
- Du baby (3ans) à l'adulte
- Pensions
- Du loisir à la compétition

133, rte des Forrières - 76640 ROCQUEFORT



Ce guide a été imprimé en décembre 2025. Les informations sont exactes à cette date et sont susceptibles d'évoluer au cours de l'année 2026.

LA Vie associative ET LES COMITÉS DE Quartier



VIE ASSOCIATIVE
COMITÉS DE QUARTIER

Jean-François Le Perf
**Vie associative, Animations
et Événementiel**

• **Associations commerçantes**

**UNYCA
Union Normandie Yvetot des
Commerçants et Artisans**

Présidente : Claire Martinez
29 Rue du château
☎ 06 64 79 91 53
unyca76190@gmail.com

Yvetot Collectif

Présidente :
Anne-Laure Deleque
8 Place du Maréchal Joffre
☎ 06 13 38 62 33
yvetot.collectif@gmail.com



• **Associations culturelles
et socio-culturelles**

Association Abénaki Camp

Présidente : Laurence CALENTIER
16 rue Haëmers
☎ 06 64 09 24 32 ou 06 13 52 30 03
abenakicamp@gmail.com

Association amicale bouloir yvetotais

Président : Yves DUMONT
5 rue Paul Bellemère
☎ 06 84 74 41 27
amicalebouloiryvetotais76@gmail.com

Association Êtres en Scène

Présidente : Mélanie LHOTE
Immeuble Isère, rue Mendes France
☎ 06 21 03 26 36
etresenscene@gmail.com

**Association Yvetotaise
des Artistes Cauchois (AYAC)**

Président : Joël ROQUIGNY
Place de l'Hôtel de Ville
☎ 06 87 29 22 12
jroquigny@orange.fr

Bella Vocce

Présidente : Annick TESTACUZZI
37 rue Ferdinand Lechevalier
☎ 06 65 93 72 37
bellavocceyvetot76190@gmail.com

Club Des Collectionneurs Cauchois

Président : Thierry VALLEE
Mairie d'Yvetot
☎ 06 63 10 32 07
thierry292vallee@gmail.com

Genèse

Président : Gilles Blondel
Local de répétition musicale
27 rue Carnot
☎ 07 50 69 39 45
assogenese@gmail.com

La Fée sonore

Co-Présidents : Anne-Sophie CANVILLE
et Jérémy FLORET
Place de l'Hôtel de Ville
☎ 06 33 45 72 13
lafeesonore@gmail.com
lafeesonore.fr

**Les Alouettes (425^e escadrille
aviation Royale Canadienne)**

**Association Historique
Devoir de mémoire**
Président : Nicolas CLEMENT
11 rue Rétimare
☎ 06 80 34 30 23
assoalouettes425earc@laposte.net

Les Amis de Constant Lecoer

Président : Constant LECOEUR
235 rue du Gal, 76970 Grémonville
☎ 06 88 39 91 97
constant.a.lecoeur@wanadoo.fr

Les Caux'pains en scène

Présidente : Nathalie DUVAL
4 Allée des Rosiers
☎ 06 65 77 30 82
nataly76@hotmail.fr

Les K Barrés

Présidente : Ludivine DANGER
Place de l'Hôtel de Ville
☎ 06 30 51 20 60

Troupe de théâtre pour enfants,
ados et adultes,
Cours d'éloquence et d'improvisation
à partir de 16 ans tous les lundis de
18h30 à 20h à l'école Cahan Lhermitte.
Professeur: Franck LEHMAN
kbarres76@gmail.com

Les Troubadours à la Rue

Président : Guillaume LEPREVOST
Ecretteville-Les-Baons
☎ 06 50 33 38 50
troub.alarue@gmail.com
festival-ecretteville.fr

**M.A.R.C. Mouvement pour l'Alexandrin
et la Rime Cauchoise**

Président : Marc TESNIÈRE
2 rue Niatel
☎ 02 35 95 43 66
marc.tesniere51@gmail.com

Ô Notes Enchantées

Présidente : Valérie Vimard
36 rue du Cornet
☎ 06 89 31 79 13
vimardvalerie63@gmail.com

MJC DE NORMANDIE

Fédération des MJC de Normandie
Co-Président : Michaël BLONDEL
et Nathalie LEMIEUX
Directeur : Vincent BINET
Espace Claudie André-Deshays
42 rue des Chouquettes
☎ 02 35 56 95 42
secretariat@rmjcn.fr

Team Melody

Président : Cyril GILLES
26 rue Gustave Rouland
cyrilgilles29@gmail.com

Scientimômes

Animation d'expériences scientifiques
pour enfants et adolescents
Président : Jérôme Cros
49B rue du vieux sainte marie
☎ 06 64 27 30 54
jerome.cros@gmail.com

**Association Photographique
Yvetotaise 76 (A.P.Y.76)**

Président : Jean-Pierre MAURISSE
Mairie - Place de l'Hôtel de Ville
Séances le vendredi soir à 20h30
☎ 06 48 84 75 12
jplise95@gmail.com

S.A.C. Events

Présidente : Anny Boisaubert
Résidence Caroline
27 rue du Champ de Courses

**Associations à but social
et/ou humanitaire**

Action citoyenne

Comité de coordination
25 Rue Carnot
☎ 06 08 01 55 93
denisefouquer@orange.fr

**Amnesty International, association
de défense des Droits Humains**

Pour le groupe du Pays de Caux
Contact : Philippe HARDOUIN
391 route du Fond Hallot
76190 Valliquerville
☎ 02 35 95 15 07
pghardouin@orange.fr

APEDYS Normandie 276

Association de parents d'enfants dys.
Lydie Jouen
apedys.27.76@gmail.com
☎ 06 15 95 51 86

**Association Familiale d'Yvetot
et sa Région**

Présidente : Françoise DUFRESNE
Mairie d'Yvetot
☎ 02 35 95 50 10

**Association de Bienfaisance
La Rencontre A.F.P.**

Président : Gilles LESIEUR
4 rue de l'Avalasse
☎ 06 81 87 67 48
la-rencontre-yvetot@wanadoo.fr
larentretyvetot.eu

Association Multimunéris

Présidente : Marie-Angèle BAZILLE
26 imm. Boieldieu
Rue Rétime
06 01 31 38 52
association.multimunéris2024@gmail.com

Détente Arc-En-Ciel

Hôpital Asselin Hedelin
Président : Dr Antoine TILLAUX
7 avenue du Champ de Courses
secretariat.detentearcenciel76@gmail.com
detente-arc-en-ciel.com

Mutuelle des Orphelins

Charles Edmond Flamand
Président : Pierre FAMERY LAPEL
66 route du Mont du Cul
76190 Touffreville-La-Corbeline
☎ 07 67 07 41 74
Interlocuteur : Norbert
☎ 06 75 40 46 00
nonoleboiteux@hotmail.fr
mocf.fr

Ordinateur Pour Tous - OPT

Présidente : Françoise DENIAU
☎ 06 09 67 37 51 (SMS uniquement)
francoisedeniau@orange.fr

Société des Membres de la Légion d'Honneur

Représentant cantonal :
Charles COUTURIER
61 ter rue Ferdinand Lechevallier
☎ 06 81 10 14 02
couturierdelanay@sfr.fr

Solidarité paysans 76 Association d'accompagnement et de défense des agriculteurs en difficulté

Président : Jean-Joseph ROUSSIGNOL
38B rue Bellanger
☎ 06 59 52 07 31
06 89 81 80 47
solidarite.paysans76@orange.fr
solidaritepaysans.org/normandie

Union Départementale des Sapeurs-Pompiers de Seine-Maritime

Président : Damien LAINÉ

2 bis rue du Colonel Trupel

☎ 02 32 70 44 35
udsp76@gmail.com
udsp76.com

• **Associations d'entraide**

SEL du Pays d'Yvetot

Président : Denis Hauchard
18 rue serge reggiani
☎ 06 04 45 05 64
seldupaysdyvetot4@gmail.com

La bicyclerie

Président : Thierry Degrave
9 rue Fief de Caux
Facebook : Garage Solidaire La Bicyclerie
☎ 06 51 40 79 43
tbdegrave@free.fr

• **Clubs-service**

Lion's Club

Président : Corinne GEUDRY
24 ab rue du mont Asselin
☎ 06 18 97 46 67
romain.yves@gmail.com

Rotary Club

Président : Thierry DAUTREPPE
52 avenue Georges Clemenceau
☎ 06 60 09 92 90
dmn.clcs@gmail.com

• **Associations Loisirs, Détente, Scoutisme, Animations diverses**

A.M.I 76

Association des maquettistes indépendants
Président : Philippe PRAMIL
23 B rue Carnot
☎ 06 89 33 24 69
asso.ami76@laposte.net
ami76.over-blog.com

Association des jardins ouvriers et familiaux d'Yvetot

Président : Denis Hauchard
rue des Fonds
☎ 02 35 95 27 97
lesjardinsdyvetot@gmail.com

Caux-esports

Président : David CLÉMENT
11 rue des Tilleuls, Auzebosc
clement.david5@wanadoo.fr

Club Accueil Animations - Aînés Ruraux

Présidente : Anne-Marie CARPENTIER
Mairie d'Yvetot
☎ 02 35 95 01 35
anne-marie-carpentier@outlook.fr

Colombe Yvetotaise

Président : Valentin MOL
600 rue du Bois Guilbert
76970 Motteville
☎ 07 83 10 53 83
Correspondant : Alain Damamme
Taillanville, St-Clair-sur-les-Monts
☎ 02 35 95 19 77
alain-damamme@orange.fr

Comité des Fêtes

Présidente : Sabine TASSEL
Mairie d'Yvetot
☎ 06 61 87 10 71
sabine.thomas08@orange.fr

EcoloSpoints

Présidente : Chantal LEMONNIER
98 immeuble Jean Ingres, rue Robert
Lemonnier
☎ 02 35 56 24 73
☎ 06 22 50 90 95
ecolospoints@gmail.com

Je Dis Patch

Présidente : Claudine FOUBERT
Immeuble Jehan LE POVRE MOYNE,
126 rue Robert Lemonnier
☎ 06 61 39 04 35
Local : Espace Claudie André-Deshays

Le Coin du Vidéaste

Président : Cédric ARGENTIN
Chez M. Adrian Chavanne
Porte 10
11 Rue des Chouquettes
le.coin.du.videaste@gmail.com

Scouts et Guides de France

Groupe Saint-Pierre d'Yvetot

Responsables :

Andréa et Jean-Baptiste VIN
57 rue du Vieux Sainte-Marie
☎ 07 78 82 37 01
groupeyvetot@gmail.com
sites.sgdf.fr/saint-pierre-yvetot/

The Airlanding Paratroop Battalion

Président : Bruno BOURGINE
18 rue Clovis Cappon
☎ 06 50 78 02 21
bruno.bourgine0491@orange.fr

VIP - Vivre à l'instant Présent

Président : Luc AVENNE
1 bis place de l'Hôtel de Ville
avenneluc@gmail.com

Yvetot Bridge Pays de Caux

Président : Philippe FLEURY
Local : salle Pierre & Marie Curie,
☎ 06 60 63 58 80
yvetotbridge@gmail.com
bridgepaysdecaux.sportsregions.fr

Yvetot Demain

Présidente : Charlotte MASSET
6 rue Clovis Cappon
☎ 06 50 00 53 55
contact.charlotte.masset@gmail.com

Yvetot Retro Passion

Président : Michel FLEURY
34 rue de l'Etang
☎ 06 09 97 34 22
76michel@orange.fr

• **Amicales**

Association des Employés du CCAS

Président : Loïc COURANT
☎ 02 35 95 91 40
amicaleccasyvetot@yahoo.fr

Amicale des Employés municipaux

Président : Ludovic CLÉMENT
Place de l'Hôtel de Ville
☎ 02 35 56 68 99
☎ 06 63 61 13 13
ludovic.clement@yvetot.fr

Amicale des Pompiers

Président : Fabrice LEMESLE
Centre de Secours
Place de l'Hôtel de Ville
☎ 06 16 14 57 76
lemeslefabrice@yahoo.fr

Amicale du Rugby club yvetotais

Président : François Neveu
Cabane du 15 rue Rétimare
yvetotais.rugby-club@orange.fr

Amicale des personnels de la DDSIS

Président : Pascal CORDIER
6 rue du Verger
amicale@sdis76.fr

Fédération Générale des Retraités des Chemins de Fer

Président : Olivier HOUEVILLE
140 Impasse Léon Biancotto
76760 Vibeuf
☎ 06 60 22 55 76

• Associations d'anciens combattants

Union Nationale des Combattants section d'Yvetot

Président : Jacky FERCOQ
☎ 06 64 88 40 80
fercoq_jacky@sfr.fr

ACPG-CATM d'Yvetot

Président : Roger GEFFROY
1 rue du Fort Rouge
☎ 02 35 95 43 39
roger.geffroy@neuf.fr

FNACA - Anciens combattants d'Algérie, Maroc, Tunisie

Présidente : Michelle GALLAY
Place de l'Hôtel de Ville
☎ 02 32 70 10 85
michellegallay@yahoo.com

Souvenir Français

Président : Mario DEMAZIÈRES
437 rue du Verger,
76190 Saint-Clair-sur-les-Monts
mario.demazieres@gmail.com

• Associations de Quartiers

Comité de l'Etang

Président : Guillaume SOUDAIS
Mairie d'Yvetot
guillaume.soudais@hotmail.fr
☎ 06 66 16 01 13

Les riverains de la Sente des Courses d'Yvetot et ses Voisins de la rue Pierre Lefebvre

Présidente : Sophie TETREL
4 sente des Courses
☎ 06 16 92 20 58

• Associations religieuses

Association Familiale Catholique

Président : Ludovic LAUWERIER
1 rue Saint-Pierre
☎ 02 35 95 32 74

Eglise Protestante Evangélique Elim

Pasteur : Gilles LESIEUR
4 rue de l'Avalasse
☎ 02 35 56 51 00
☎ 06 81 87 67 48
elim-yvetot@wanadoo.fr
egliseelimyvetot.com

• Association de Défense et de Gestion - Agroalimentaire

AMAP Cauxinelle

Présidente : Magali BERTOIS
6 rue Gauthier
☎ 06 51 88 12 07
amapcauxinelle@gmail.com

Qualicnor

Président : Gérard SARREAU
38 A rue Bellanger
qualicnor@orange.fr
☎ 02 35 56 84 55

• Associations professionnelles et/ou syndicats

Antenne CFTC d'Yvetot

Président : Patrice HAVY
cftcyvetot@gmail.com

Union locale CFDT

Maison des Syndicats
38 bis rue Bellanger
☎ 06 35 92 68 22

Union Locale des syndicats CGT d'Yvetot et de sa région

Maison des Syndicats,
38 bis rue Bellanger
☎ 06 35 92 68 22

• Centre d'initiatives pour valoriser l'agriculture et le milieu rural

Tables et saveurs cauchoises

Président : Aurore Desoite
Auberge du Val au Cesne
76190 Croix-Mare
contact@valaucesne.com
☎ 02 35 56 63 06

Confédération paysanne - Espoir Rural

Président : Nicolas BETTENCOURT
Permanences : le mardi 9h - 16h
38 bis rue Bellanger
☎ 02 35 95 66 66
cp76@wanadoo.fr
espoirrural@wanadoo.fr

Les Jeunes Agriculteurs 76

Président : Jérôme Malendain
☎ 02 35 59 45 14
jeunesagriculteurs76@gmail.com

Réseau des CIVAM normands

Président : Thierry Lemaitre
Place Paul Levieux, Le Bourg,
76190 Allouville-Bellefosse
☎ 02 32 70 19 50
contact.rcn.ab@civam.org
civam-normands.org

Comités de Quartier

Christophe ADE
Comités de Quartier
☎ 02 32 70 44 70
christophe.ade@yvetot.fr

Les Comités de Quartier sont des lieux de réflexion visant à l'amélioration du cadre de vie des habitants. Ils sont aussi le relais des demandes des habitants. Ils sont les partenaires privilégiés de la municipalité, en apportant leurs connaissances approfondies de leurs secteurs géographiques.

À Yvetot, 4 secteurs sont définis.

Ils permettent de faire émerger des propositions diverses : aménagements urbains, cadre de vie, sécurité et animations. Chaque Comité de Quartier a un élu référent. Les objectifs des Comités de Quartier sont de créer des moments conviviaux et chaleureux afin de mieux vivre ensemble.

Vous êtes tous les bienvenus.

• Coordinatrice

Nathalie FOHRER
☎ 02 32 70 43 30
nathalie.fohrer@yvetot.fr

• Référent(e)s

Comité Nord

Denise HEUDRON
Référente élue
denise.heudron@yvetot.fr

Norbert TANG

Référent habitant
dursesey_head@yahoo.fr

Comité Est

Catherine DEROUARD
Référente élue
catherine.derouard@yvetot.fr

Béatrice SOUDAIS,
Référente habitant
soudais.thb@sfr.fr

Comité Sud
Loréna TUNA
Référente élue
lorena.tuna@yvetot.fr

Valérie ANDOUARD
Référente habitant
comitedequartier.sud@gmail.com

Comité Ouest
Jean-Michel RAS
Référent élu
jmichel.ras@yvetot.fr

Anne HÉBERT
Référent habitant
comitedequartier.ouest@gmail.com

LES COMITÉS DE QUARTIER
Chaque Comité de quartier est présidé par un élu de la majorité municipale. Il est coprésidé par un habitant du quartier, membre du Comité, choisi par les membres de celui-ci.

VOS ÉLUS RÉFÉRENTS	VOS HABITANTS RÉFÉRENTS
QUARTIER NORD RUE / GARE Denise HEUDRON denise.heudron@yvetot.fr	QUARTIER NORD RUE / GARE Norbert TANGY norbert.tangy@yvetot.fr
QUARTIER SUD BENARDY / COLLIERIE DES MONTS LAUNAY / SANDRIVER Loréna TUNA lorena.tuna@yvetot.fr	QUARTIER SUD BENARDY / COLLIERIE DES MONTS LAUNAY / SANDRIVER Valérie ANDOUARD comitedequartier.sud@gmail.com
QUARTIER EST BETEMME / PLAGE Catherine DEROUARD catherine.derouard@yvetot.fr	QUARTIER EST BETEMME / PLAGE Béatrice SOUDAIS soudais.thb@sfr.fr
QUARTIER OUEST CLUB SPORTEIF / FORTBOURG LECHENVALLES Jean-Michel RAS jmichel.ras@yvetot.fr	QUARTIER OUEST CLUB SPORTEIF / FORTBOURG LECHENVALLES Anne HEBERT comitedequartier.ouest@gmail.com

Yvetot Ville de cœur
f @ yvetot.fr

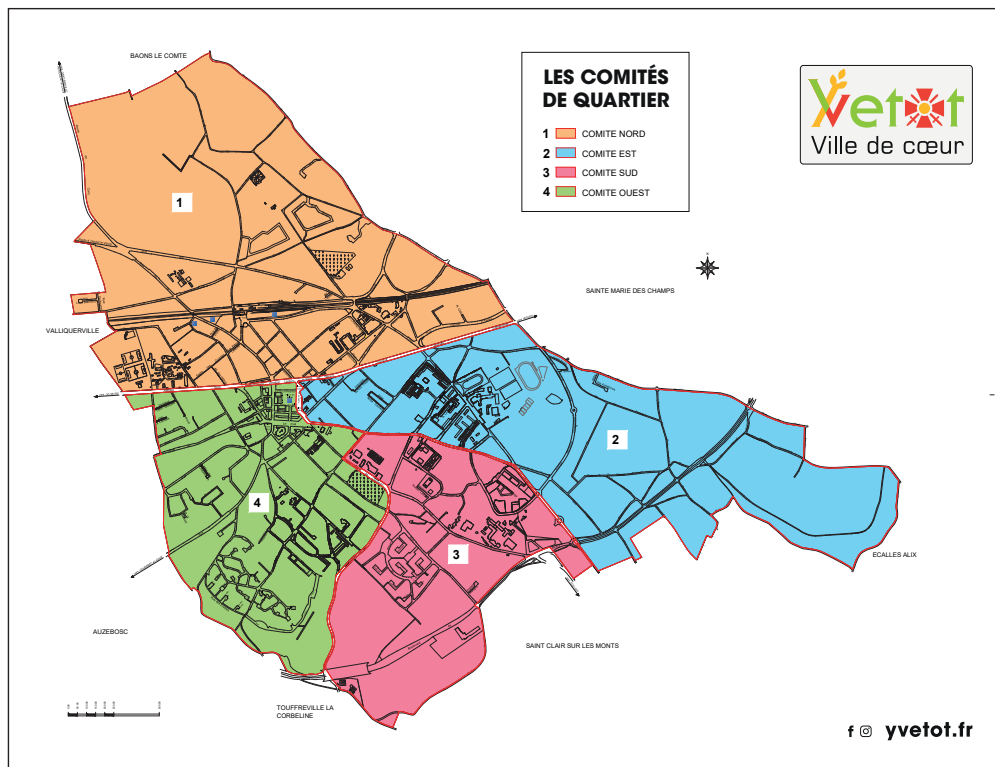

Ce guide a été imprimé en décembre 2025. Les informations sont exactes à cette date et sont susceptibles d'évoluer au cours de l'année 2026.

L'emploi, LA formation & LA VIE Économique

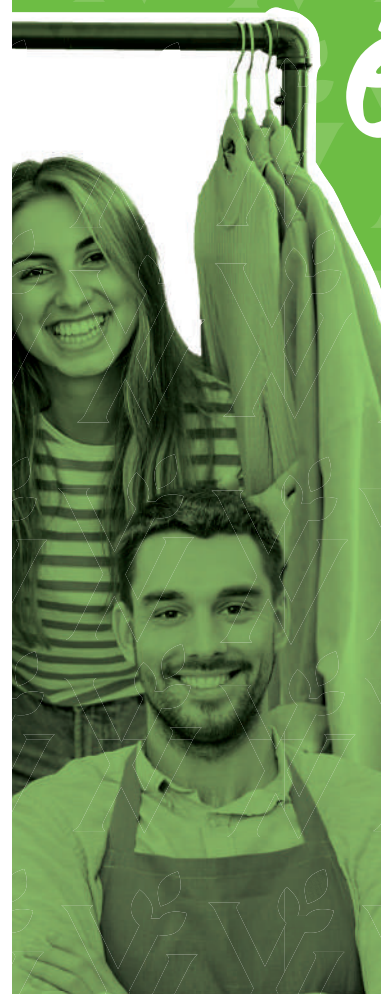

- DÉVELOPPEMENT ÉCONOMIQUE CCYN
- FRANCE TRAVAIL
- CAP EMPLOI
- MISSION LOCALE CAUX-SEINE-AUSTREBERTHE
- PÔLE SOCIAL, ÉCONOMIQUE ET SOLIDAIRE
- CFA
- CFPPA
- LES CAFÉS DE LA CREATION
- NORMAN INTERIM
- SUPPLAY : INTERIM ET RECRUTEMENT
- CHAMBRE DE COMMERCE ET D'INDUSTRIE ROUEN MÉTROPOLE ANTENNE D'YVETOT

Virginie BLANDIN
**Attractivité de la ville, Urbanisme,
Logement, Rénovation des Quartiers
et Personnel communal**

Développement économique Communauté de Communes Yvetot Normandie (CCYN)

La Communauté de Communes Yvetot Normandie propose des services et un accompagnement personnalisé des porteurs de projets et entrepreneurs du territoire (recherche de terrain, de locaux, montage de projet, recherche de financement, subvention à l'investissement, club d'entreprise pour réseauter). Le Guichet Unique, mis en place avec la Chambre de Commerce et d'Industrie et la Chambre des Métiers et de l'Artisanat, facilite cet accompagnement.

N'hésitez pas à prendre contact avec
Sonia HACHARD
☎ 02 35 56 14 14
contact@yvetot-normandie.fr

Horaires des permanences
de la CCI et CMA : yvetot-normandie.fr/entreprendre-et-se-developper-in-yvetot-normandie/guichet-unique

• France Travail d'Yvetot

3 avenue Micheline Ostermeyer
Directrice : Emilie ZERGUI

Horaires d'ouverture du lundi,
au vendredi de **8h30 à 12h30**.
Sur RDV lundi, mardi, mercredi
de **12h30 à 16h30** et le vendredi
de **12h30 à 15h30**.

Services en ligne : francetravail.fr
ape.76101@francetravail.fr

Services téléphoniques :

- Demandeurs d'emploi
☎ 3949 (gratuit - décomptés du forfait)
- Employeurs
☎ 3995 (gratuit - décomptés du forfait)

Les missions de France Travail

- **L'accueil et l'inscription**
des demandeurs d'emploi, des bénéficiaires du RSA et jeunes suivis par la mission locale;
- **Le versement des allocations**
des demandeurs d'emploi indemnisés;
- **L'accompagnement personnalisé**
de chaque demandeur d'emploi jusqu'à son retour à l'emploi;
- **L'accompagnement des entreprises**
dans leur processus de recrutement;
- **Une nouvelle offre de services;**
- **Un service plus personnalisé**
Un conseiller personnel est au service de chaque chercheur d'emploi. Il l'accompagne dans ses démarches, de l'indemnisation à l'aide au retour à l'emploi.
Le demandeur d'emploi est informé et orienté, selon sa situation, sur les actions de formation, sur les offres d'emploi, les mesures d'aide à l'embauche et les aides à la mobilité et à la reprise d'emploi.
- **Une simplification des démarches**
Le demandeur d'emploi effectue ses démarches d'inscription le même jour et au même endroit : étude des droits à l'indemnisation et élaboration du projet professionnel.
- **Une intensification des services pour un public plus large**
France Travail renforce ses actions vers les publics en difficulté (les bénéficiaires du RSA, les jeunes, les seniors...) et offre des aides harmonisées aux chercheurs d'emploi, qu'ils soient indemnisés ou non. Des modes d'accompagnement adaptés sont proposés en fonction du profil du demandeur et de la distance de l'emploi.
- **Développer les services aux entreprises**
France Travail accompagne les entreprises dans leurs recrutements : de la simple parution de l'offre à l'assistance au recrutement, la présélection des candidats et le suivi des premiers mois dans l'emploi.

Recruter autrement : visites d'entreprises, découvertes des métiers : périodes d'immersions, événements du stade vers l'emploi : recruter par la sport.

Il développe les forums pour l'emploi destinés à faciliter la rencontre entre les entreprises et les chercheurs d'emploi. Il aide les entreprises dans l'analyse de leurs besoins pour faire émerger de nouvelles offres.

Organisation de petits déjeuners pour les employeurs sur des thématiques ressources humaines, aides à l'emploi, formations possibles...

Tous ces événements sont construits avec partenariat avec Cap Emploi, la mission locale, JOB 76/ le Département, la Région, la CCI et la CMA dans le cadre de la Task Force Entreprise.

• CAP Emploi

CAP Emploi Rouen-Dieppe

Permanence : Nadia DELPORTE
(le mercredi)
France Travail
3 avenue Micheline Ostermeyer,
Le mercredi de **9h à 16h**
Siège Social : CAP emploi
22 Place Henri Gadeau de Kerville
76100 Rouen
☎ 02 35 03 74 68
capemploi-76rouen.com

Mission

Les «CAP emploi», conventionnés par l'Etat, le Fonds pour l'Insertion des Personnes en situation de handicap dans la Fonction Publique et l'Association de Gestion du Fonds pour l'Insertion Professionnelle des Personnes Handicapées, remplissent une mission de service public de placement des personnes handicapées en milieu ordinaire de travail.

Leur mission est de favoriser l'accès des personnes en situation de handicap à un emploi durable par la mise en place et le suivi d'un parcours d'insertion.

Deux unités CAP emploi en Seine-Maritime

Les associations formant le réseau Cap emploi ont vocation à proposer les mêmes prestations sur l'ensemble du territoire.

Services aux travailleurs handicapés

- Diagnostiquer la situation des personnes handicapées.
- Aider les personnes à se projeter dans des parcours d'insertion vers l'emploi.
- Accompagner les personnes en situation de handicap dans les étapes nécessaires à la réalisation du parcours : formation, acquisition de compétences...
- Apporter un appui à la négociation de l'emploi.
- Assurer un suivi dans l'emploi en fonction des besoins de la personne.

Services aux entreprises

- Promouvoir la loi relative à l'emploi des travailleurs en situation de handicap et créer les conditions de rapprochement entre les travailleurs et les entreprises.
- Conseiller les entreprises sur les compétences des travailleurs en situation de handicap.
- Repérer les contraintes de poste et positionner les candidats.
- Mobiliser les aides à l'embauche et à la formation.
- Aider au recrutement et assurer son suivi.

Qui peut bénéficier des services du réseau CAP emploi ?

Les bénéficiaires de la loi du 11 février 2005 en recherche active d'emploi. L'inscription à France Travail est une démarche logique avant de requérir les services de CAP emploi.

Elle n'est cependant pas obligatoire. La maison départementale des personnes handicapées peut solliciter l'expertise de CAP emploi.

• Mission Locale Caux Seine Austreberthe

Site Caux

20 rue Carnot
☎ 02 35 95 01 43
contact@ml-csa.fr

mission-locale-csa.fr

Instagram : missionlocalesca
Facebook : Mission Locale Caux Seine Austreberthe
Présidente : Marie-Claude PAILLETTE
Directeur : Mahmoud ZABIHOLLA

Horaires d'ouverture :

Lundi au jeudi :
8h30-12h30 / 13h30-17h00
Vendredi :
8h30-12h30 / 13h30-16h30

Permanences :

- Locaux France Services,
8 rue Eugène Guillotin, 76560
Doudeville :
Lundi : 14h-17h
Mardi : 9h-12h / 14h-17h
Mercredi : 9h-12h
Vendredi : 9h-12h / 14h-16h30
- Espace Delahaye
Route de Tôtes, 76760 Yerville :
Lundi et mercredi : 13h30-17h
Mardi et jeudi : 8h30-12h30 /
13h30-17h
Vendredi : 8h30-12h30 / 13h30-16h30

Les autres sites de la Mission Locale :

• Site Seine

Ecole Flaubert - Rue Pierre Leroux,
76580 Le Trait
☎ 02 35 37 42 17
Permanences le jeudi : 14h-16h30
Pôle de Proximité de la CREA - 102 rue
Guy de Maupassant, 76480 Duclair

- **Site Austreberthe**
4 rue de l'Ingénieur Locke
76360 Barentin
☎ 02 35 91 23 32

La Mission Locale accueille **tous les jeunes de 16 à 25 ans non scolarisés** et leur apporte des réponses à leurs questions en lien avec la recherche d'emploi (CDD, CDI, contrat d'apprentissage, Service Civique, alternance...), la formation, le logement, la santé ou les loisirs.

Vous avez le projet de :

- Vous qualifier ?
- Financer un véhicule ?
- Accéder à un logement ?
- Financer un abonnement à un club sportif ?

Vous avez besoin d'aide pour vos démarches administratives (carte d'identité, carte vitale, assurances, fiscalité...) ?

L'équipe de la Mission Locale est à votre écoute pour trouver la solution la plus adaptée à vos projets.

Tout au long de l'année, vous pouvez bénéficier de :

- Visites d'entreprises et de centres de formation
- Rencontres avec des professionnels
- Séances de préparation de CV, de lettre de motivation, d'entretiens d'embauche
- Recherches de contrats d'apprentissage
- Périodes d'immersion en entreprises.

Vous avez la possibilité de percevoir une allocation mensuelle dans le cadre du Contrat Engagement Jeune (CEJ). N'hésitez pas à nous contacter pour plus d'informations.

Retrouvez le programme des différentes actions sur les lieux d'accueil ainsi que sur notre site internet et nos réseaux sociaux.

• Pôle social, économique et solidaire

ISA - Inter Service Association

2 Place du Maréchal Joffre
accès par la rue percée
☎ 02 35 56 97 42
Directeur : Stéphan LEUDET
contact@asso-isa.fr
asso-isa.fr
Ouvert du lundi au vendredi
de 8h30 à 12h et de 13h30 à 17h

À votre domicile : ménage, repassage, bricolage, entretien des espaces verts, soutien scolaire, aide aux devoirs, garde d'enfants de plus de 3 ans (50 % déductible de vos impôts). ISA effectue pour vous toutes les démarches administratives.

Permanence d'accueil et d'écoute, l'association intermédiaire ISA permet l'embauche à temps partiel de personnes sans emploi, afin de répondre immédiatement à un besoin et en perspective d'une réinsertion sociale et/ou professionnelle.

Cette mise à disposition répond aux besoins des particuliers, commerçants, artisans, associations, entreprises, collectivités locales pour des activités de service et des missions ponctuelles ne nécessitant pas forcément une qualification spécifique.

Vet Net

2 Place du Maréchal Joffre
☎ 02 35 96 69 05
vetnet@laposte.net
asso-isa.fr/vet-net
Ouvert du lundi au vendredi
de 8h30 à 12h et de 14h à 18h
Samedi de 9h à 12h

Plusieurs services sont proposés :

- vente de vêtements de seconde main
 - repassage du linge
 - travaux de couture, retouches.
- Vous pouvez effectuer vos dons, dans nos locaux et dans les conteneurs

disposés sur le territoire, en déposant les vêtements en bon état que vous n'utilisez plus. Vet Net collecte et valorise aussi vos vêtements, linge de maison, chaussures, accessoires...

Le Chantier d'insertion

Un groupe de 18 salariés en contrat d'insertion travaille sur les différentes activités de Vet Net (repassage, magasin, couture, retouche). Ils sont encadrés par des professionnels au niveau technique. Ils sont accompagnés par une conseillère en insertion professionnelle afin de se projeter vers un avenir professionnel avec la mise en place d'un parcours d'insertion durable vers l'emploi.

Le chantier d'insertion dispose d'un atelier de confection et peut répondre à diverses commandes : réalisation d'objets divers, customisation de vêtements.

Retravailler EGP

21-23, rue des Champs
☎ 02 35 95 64 13

L'établissement est spécialisé en Formation continue d'adultes et son effectif est compris entre 50 à 99 salariés.

• Centre de Formation des Apprentis (CFA) de Seine-Maritime site d'Yvetot NaturaPÔLE

B.P. 164, route de Caudebec, Auzebosc
76195 Yvetot Cedex
☎ 02 35 95 51 10
Directeur : Thomas CORBET
Directeur du site d'Yvetot : Alexandre COUSIN
Centre de Formation d'Apprentis de Seine-Maritime.
Du CAP à la licence professionnelle.
cfa.yvetot@educagri.fr
naturapole.fr

Domaines

Agriculture, Bio-industries (Laboratoire, Agroalimentaire, Pharmaceutique,

Cosmétique), Commercialisation de produits alimentaires et d'agrofouritures, Métiers du cheval et activités équestres.

Validation

Diplômes du ministère de l'Agriculture, Direction Régionale de la Jeunesse, des Sports et de la Cohésion Sociale (DRJSCS), Equitation, Education nationale et Fédération Française.

Statut

Etablissement Public d'Enseignement. Formations réalisées avec le concours financier du Conseil régional de Normandie et du fond social européen.

Centre Equestre du CFA d'Yvetot

Responsable du centre :
Arnaud LENTIER
☎ 02 35 95 51 10

• Centre de Formation Professionnelle et de Promotion Agricoles et Agroalimentaires (CFPPA)

Centre de Formation Continue pour Adultes.
Directeur : Thomas CORBET
cfppa.yvetot@educagri.fr
cfppa.naturapole.fr
☎ 02 35 95 51 10
BP 30059, 76192 Yvetot

Domaines :

Agriculture, Maraîchage Biologique, entretien et conduite de machines agricoles, Agroalimentaire et bio industries, commerce des produits alimentaires. Formations de perfectionnement. Contrat d'Accès à la Qualification.

Validation :

Diplômes du ministère de l'Agriculture.

Possibilité :

Validation des acquis de l'expérience (VAE).
Congé individuel de formation (CIF).
Compte personnel de formation (CPF).

Statut :

Etablissement public d'enseignement. Formations organisées et financées avec le concours de la région Normandie et du Fonds social européen.

Les Cafés de la Création

Organisés une fois par trimestre de 8h30 à 11h30 à l'Atelier de Suzette (1^{er} jeudi tous les trois mois), retrouvez les dates sur le site internet yvetot-normandie.fr.

C'est l'opportunité de rencontrer gratuitement sur un même espace les principaux interlocuteurs utiles à la préparation de votre projet.

• Norman Interim

Agence généraliste
21-23 rue du Château
☎ 02 32 70 57 57
yvetot@normaninterim.fr
Horaires d'ouverture :
du lundi au jeudi de 8h00 à 12h00
et de 13h30 à 18h00,
le Vendredi de 8h00 à 12h00 et de 13h30 à 17h30.

• SUPPLAY : interim et recrutement

6 rue des Victoires
☎ 02 32 70 91 91
yvetot@supplay.fr
Bâtiment, travaux publics, industrie, tertiaire, transport, logistique.
Horaires d'ouverture :
du lundi au vendredi de 8h à 12h et 13h30 à 18h.
Fermé au public le mercredi après-midi, seulement par téléphone.

• Chambre de Commerce et d'Industrie Rouen Métropole Antenne d'Yvetot

Antenne d'Yvetot
Conseiller territorial référent :
Isabelle BLONDEL
Chargée d'accueil des porteurs de projets et formalités d'entreprise :
Valérie SANTAIS



4 rue de la Brême
☎ 02 32 100 500
rouenmetropole@normandie.cci.fr
Permanences libres et sans RDV
le lundi de **9h à 12h**
le jeudi de **9h à 12h** et de **14h à 17h**.

Attention !

Ces permanences peuvent exceptionnellement être modifiées.

N'hésitez pas à consulter le site :
rouen-metropole.cci.fr/delegation-de-rouen



Ce guide a été imprimé en décembre 2025. Les informations sont exactes à cette date et sont susceptibles d'évoluer au cours de l'année 2026.

LA *Communauté* DE COMMUNES *Yvetot* NORMANDIE



CCYN
CENTRE AQUATIQUE
CONSERVATOIRE
MÉDIATHÈQUE GUY DE MAUPASSANT
DÉCHETTERIES
TOURISME
LES COMMUNES DU TERRITOIRE





• Communauté de Communes Yvetot Normandie (CCYN)

4, rue de la Brême
CS 60115
76193 Yvetot Cedex
☎ 02 35 56 14 14
yvetot-normandie.fr

La CCYN est composée de 19 communes. Elle intervient en matière d'aménagement de l'espace, de développement économique, de tourisme, d'accueil des gens du voyage, de gestion des déchets, d'environnement, d'urbanisme et de politique culturelle et sportive. Elle gère la Médiathèque Guy de Maupassant, le Conservatoire de musique et le Centre aquatique E'Caux Bulles.

→ Distribution de poubelles :
Horaires d'accueil pour sacs jaunes et de façon générale :
Le lundi de **8h30 à 12h**
et de **14h30 à 17h**
Du mardi au jeudi de **8h30 à 12h**
et de **13h30 à 17h**
Le vendredi de **8h30 à 12h**
et de **13h30 à 16h30**.

Pour toute question concernant le tri des déchets, contactez l'Ambassadeur du tri au : ☎ 02 35 56 14 14
contact@yvetot-normandie.fr

• Centre Aquatique

1 avenue Micheline Ostermeyer,
☎ 02 32 70 64 39
Pour toute information :
yvetot-normandie.fr ou e-caux-bulles.fr

Conservatoire de musique intercommunal

13 rue Pierre de Coubertin
☎ 02 35 95 82 72
conservatoire@yvetot-normandie.fr

Médiathèque intercommunale Guy de Maupassant

9 rue Pierre de Coubertin
☎ 02 35 95 01 13
mediatheque@yvetot-normandie.fr

Déchetteries

Les déchetteries sont à la disposition des habitants de la CCYN.

Tous les déchets apportés font l'objet d'un recyclage, d'une valorisation ou d'un traitement dans un objectif de protection de notre environnement.

- Le mobilier : meubles, literies...
- L'électroménager : fours, micro-ondes,
- Les ferrailles : vélos...
- Les déchets verts : tontes de pelouse, de haie
- Les gravats : pierres, béton...
- Les cartons ondulés : secs et propres.
- Textile : vêtements, chaussures, articles de maroquinerie, linge de maison.
- Les déchets spéciaux : piles, aérosols, peintures, néons, huiles de vidange, produits souillés.

Pensez à présenter vos déchets la veille au soir du jour de collecte.

Déchetterie de Touffreville-la-Corbeline

RD 37, 76190 Touffreville La Corbeline
☎ 02 35 56 14 14

→ Horaires d'ouverture :
En été, du 1^{er} avril au 30 septembre
Lundi, mercredi, jeudi, vendredi :
de **9h à 12h** et de **14h à 18h**

Samedi : de **8h à 12h** et de **14h à 18h**
Fermé le mardi, dimanche et jours fériés

En hiver, du 1^{er} octobre au 31 mars

Lundi, mercredi, jeudi, vendredi :
de **9h à 12h** et de **14h à 17h**
Samedi : de **8h à 12h** et de **14h à 17h**
Fermé le mardi, dimanche et jours fériés

Déchetterie de Croix-Mare

Route du Hameau Yvelin
76190 Croix-Mare
☎ 02 35 56 14 14

→ Horaires d'ouverture :
En été, du 1^{er} avril au 30 septembre
Lundi, mercredi, vendredi : de **15h à 18h**

Samedi : de **9h30 à 12h** et de **14h à 18h**
Fermé le mardi, jeudi, dimanche et jours fériés

En Hiver, du 1^{er} octobre au 31 mars
Lundi, mercredi, vendredi : de **14h à 17h**
Samedi : de **10h à 12h** et de **13h30 à 17h**
Fermé le mardi, jeudi, dimanche et jours fériés

Relais Petite Enfance

« Le Jardin des petits »
Centre Socioculturel Saint Exupéry
1, rue Gustav Priès
☎ 02 32 70 30 13
Coordinatrice : Marie OBERLÉ

Permanences téléphoniques et physiques

Lundi de **14h à 16h30**
Mardi de **14h à 16h30** (le mardi matin de 9h à 11h, uniquement au téléphone et sur RDV)
Mercredi : de **9h à 11h30** et de **14h à 16h30**
Jeudi : de **14h à 15h30**
Vendredi : de **14h à 16h30**

Il est toutefois conseillé de prendre RDV Jours des ateliers d'éveil

Lundi, mardi, jeudi et vendredi matin.
Les assistants maternels doivent s'inscrire au préalable.

Le Relais Petite Enfance a pour missions :

Le RPE est un lieu d'accueil, d'information et d'animation qui s'adresse à l'ensemble des assistants maternels agréés, aux parents et à leurs enfants, ainsi qu'aux professionnels de la Petite Enfance du territoire.

→ Ses objectifs :

- L'accueil des familles et des professionnels,
- L'aide à la recherche d'un mode de garde individuel ou collectif,
- L'information et l'orientation dans les démarches liées aux modes d'accueil,
- Réunion des professionnels de l'accueil individuel sur les thèmes liés aux métiers,
- L'animation d'ateliers d'éveil.

Yvetot Normandie Tourisme, une structure pour développer l'attractivité du territoire

Depuis le 1^{er} janvier 2020, Yvetot Normandie Tourisme assure des missions de proximité au service des visiteurs mais aussi de la population locale (conseil en séjours et recommandations pour découvrir le territoire, information sur les manifestations, réservation billetterie) en collaboration étroite avec les acteurs du territoire intéressés par le tourisme.

Outre son rôle de promotion, Yvetot Normandie Tourisme a pour mission de développer et de structurer l'offre dans une démarche globale d'attractivité du territoire, en renforçant notamment les liens entre le tourisme, le commerce ou encore l'événementiel.

→ Horaires d'ouverture :
Du 2 janvier au 30 avril,
et du 1^{er} octobre au 31 décembre :
le mardi, de **9h30 à 12h30** ;
le mercredi, de **9h30 à 12h30**
puis de **14h à 17h** ;
le vendredi, de **14h à 17h** ;
le samedi, de **9h30 à 12h30**
puis de **14h à 17h**.

Du 2 mai au 30 septembre :
le mardi, mercredi, vendredi et samedi
de **10h à 12h30** puis de **14h à 18h**.

8, Place Joffre
☎ 02 32 70 99 96
tourisme@yvetot-normandie.fr
Informations pratiques et horaires sur
yvetot-normandie-tourisme.fr

La Communauté de Communes au service du développement touristique du territoire

En parallèle, la Communauté de Communes Yvetot Normandie est également en charge du développement et de la valorisation de l'offre dédiée à l'itinérance douce. Aujourd'hui, 15 itinéraires de randonnée, dont 2 circuits

de découverte du patrimoine yvetotais, sont proposés sur le territoire et des boucles à vélos sont en projet.

Une véloroute «Entre Seine et mer à vélo» permet déjà de relier Veulettes et Caudebec en passant par Yvetot.

La CCYN est également en charge de la collecte de la taxe de séjour ainsi que de l'aménagement et de la mise en place d'équipements communautaires.

Développement économique et commerce

La Communauté de Communes Yvetot Normandie a mis en place de nombreux outils afin de favoriser et soutenir le développement économique et le commerce de son territoire : aménagement de zones d'activités, d'hôtels d'entreprises, accompagnement des porteurs de projet, dispositif de subvention à l'immobilier d'entreprise, cafés de la création, permanences des chambres consulaires au travers du guichet unique notamment, participation à des fonds de prêt d'honneur pour les créateurs d'entreprises et les entreprises en développement...

→ Vous êtes à la recherche d'un terrain ou d'un local pour implanter ou développer votre activité ?

Contactez **Sonia Hachard** :
sonia.hachard@yvetot-normandie.fr

Par ailleurs, les services de la Communauté de Communes Yvetot Normandie sont également directement à votre disposition, pour vous accompagner dans votre projet immobilier d'entreprise (achat de terrain, de bâtiments...), vous orienter vers les bons interlocuteurs en fonction de votre projet, vous conseiller sur le dépôt de votre permis de construire/d'aménager, vos demandes d'enseignes...

ALLOUVILLE-BELLEFOSSE

Mairie ouverte lundi, mardi, jeudi, vendredi de 15h à 19h et samedi de 10h à 12h

☎ 02 35 96 01 65
mairie.allouvillebellefosse@wanadoo.fr



AUZEBOSC

Mairie ouverte lundi et jeudi de 8h30 à 12h et de 13h30 à 18h

☎ 02 35 95 13 48
mairie-dauzebosc@orange.fr
auzebosc.fr



BAONS-LE-COMTE

Mairie ouverte lundi de 10h à 12h et jeudi de 16h45 à 18h45

☎ 02 35 56 63 07
mairie.baonslecomte@wanadoo.fr
baons-le-comte.fr



BOIS-HIMONT

Mairie ouverte mardi de 17h à 19h et jeudi de 15h30 à 17h

☎ 02 35 96 04 29
mairie.sg.boishimont@wanadoo.fr
bois-himont.fr



CARVILLE-LA-FOLLETIERE

Mairie ouverte le mercredi de 17h30 à 19h

☎ 02 35 91 27 28
communedecarvillelafolletiere@orange.fr



CROIX-MARE

Mairie ouverte lundi de 16h30 à 18h30, vendredi de 8h30 à 10h30 et samedi de 10h à 12h

☎ 02 35 92 36 72
mairie@croix-mare.fr
croix-mare.fr



ÉCALLES-ALIX

Mairie ouverte lundi de 16h à 19h et samedi de 9h à 11h30

☎ 02 35 95 06 74
mairie.ecalles-alix@wanadoo.fr



ÉCRETTEVILLE-LÈS-BAONS

Mairie ouverte lundi et jeudi de 9h à 11h45
et de 14h à 19h, vendredi de 9h à 11h45
☎ 02 35 96 01 98
mairie@ecretteville-les-baons.fr
ecretteville-les-baons.com



HAUTOT-LE-VATOIS

Mairie ouverte lundi de 18h à 19h et jeudi de 14h à 15h
Ouvert uniquement le lundi durant les vacances scolaires
☎ 02 35 96 34 43
mairie@hautot-le-vatois.fr
hautot-le-vatois.fr



HAUTOT-SAINT-SULPICE

Mairie ouverte lundi et jeudi de 15h à 18h
1^{er} samedi du mois de 9h à 11h
Le lundi de 15h à 18h de juillet à août
☎ 02 35 96 45 89
mairiehautotsaintsulpice@wanadoo.fr
hautot-saint-sulpice.fr



LES HAUTS-DE-CAUX

2 allée des Tisserands
76190 LES HAUTS-DE-CAUX
Les Hauts-de-Caux est une commune nouvelle
qui résulte de la fusion, au 1^{er} janvier 2019,
des communes d'Autretot et Veauville-lès-Baons.
leshautsdecaux@orange.fr



Mairie d'Autretot :
ouverte mardi et vendredi de 16h30 à 19h
☎ 02 35 95 02 78
Mairie de Veauville-les-Baons ouverte
le lundi de 16h30 à 19h
☎ 02 35 95 11 10
Permanence SIVOS de 9h à 11h le mardi
☎ 09 64 06 59 98



MESNIL-PANNEVILLE

Mairie ouverte lundi de 8h30 à 11h30,
mardi et jeudi de 16h30 à 18h30
☎ 02 35 91 23 96
mairie@mesnilpanneville.fr



ROCQUEFORT

Mairie ouverte mardi et vendredi de 17h à 19h
☎ 02 35 56 52 52
mairie.rocquefort@wanadoo.fr
rocquefort.fr

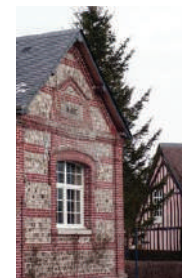

SAINT-CLAIR-SUR-LES-MONTS

Mairie ouverte mardi de 14h à 19h
et mercredi de 9h à 12h
Permanence des élus, le mardi de 19h à 20h
et le samedi de 10h à 12h
☎ 02 35 95 04 58
mairie-sg.stclairsurlesmonts@orange.fr
saintclairsurlesmonts.fr



SAINTE-MARIE-DES-CHAMPS

Mairie ouverte au public
lundi de 9h à 12h et 14h à 18h,
mardi et jeudi 14h à 18h
vendredi et veille de jour férié de 9h à 12h et 14h à 17h,
Fermé le mercredi toute la journée
☎ 02 35 56 62 28
mairie-sg.saintemariedeschamps@orange.fr
saintemariedeschamps.fr



SAINT-MARTIN-DE-L'IF

47 rue d'Yvetot, Fréville, 76190 Saint-Martin-d'If
Saint-Martin-de-l'If est une commune de 1 679 habitants, née au 1^{er} janvier 2016, de la fusion des communes de Betteville, Fréville, La Folletière et Mont-de-l'If. Mairie ouverte le lundi de 16h à 19h, le mardi et jeudi de 11h à 12h, le vendredi de 16h à 19h.
☎ 02 35 91 27 15
mairie@saintmartindelif.fr
saintmartindelif.fr



La Folletière



Fréville



Mont-de-l'If



Betteville

TOUFFREVILLE-LA-CORBELINE

Horaires d'ouverture lundi de 10h à 12h
mardi de 16h à 19h, jeudi de 15h à 17h
Ouvert uniquement le mardi pendant les vacances scolaires et sur rendez-vous
☎ 02 35 95 04 32
mairietouffreville@orange.fr



VALLIQUERVILLE

Le secrétariat est ouvert :
le lundi de 08h30 à 10h30,
le mardi, de 15h à 18h,
(fermé le mardi pendant les vacances scolaires)
le mercredi, de 15h à 17h,
(fermé le jeudi)
le vendredi, de 15h à 19h,
☎ 02 35 96 00 98
mairie@valliquerville.fr
valliquerville.fr
Messe : 3^e et 5^e dimanche à 11h15



**LA CAUCHOISE
TERRASSEMENT**

**Location de matériel avec chauffeur
Terrassement, aménagement
Professionnels et particuliers**



02 27 29 38 39

@ contact@lacauchoise.fr

393, Route de La Chaussée
76190 Touffreville La Corbeline

SNC PESQUEUX

TRAVAUX AGRICOLES & TERRASSEMENT

150 ROUTE DU VAL AU CESNE - 76190 TOUFFREVILLE LA CORBELINE

02 35 95 29 05

pesqueux.snc@orange.fr

SAS
Recher FILS
MAÇONNERIE



SAINTE-MARIE-DES-CHAMPS

02 35 56 97 84 - 06 12 53 35 43

recher-marchand@wanadoo.fr

Ce guide a été imprimé en décembre 2025. Les informations sont exactes à cette date et sont susceptibles d'évoluer au cours de l'année 2026.

LES *commerces,*
artisans,
entreprises
&
industries D'YVETOT



A**• AGENCES DE VOYAGES****E. LECLERC VOYAGES**

10 rue Jean Moulin
☎ 02 35 56 19 26

ESPRIT VOYAGES

1 rue Edmond Labbé
☎ 02 35 56 23 33
contact@espritvoyages.fr
espritvoyages.fr

HANGARD VOYAGES

26 rue Guy de Maupassant
☎ 02 35 56 06 26
selectour@hangard-voyages.com
hangard-voyages.com

• AGENCES IMMOBILIÈRES**AGENCE NORMANDIE PATRIMOINE**

Didier SAVOYE
27 rue Thiers
☎ 06 20 82 22 22
normandiepatrimoine@orange.fr
agence-normandie-patrimoine.fr

AGENCE SAINT-JOSEPH

7, 9 rue Hédelin
☎ 02 35 56 09 09
immo.st.joseph@wanadoo.fr
immobiliersaintjoseph.com

ERMENEUX IMMOBILIER

François ERMENEUX
1 rue Ferdinand Lechevallier
☎ 02 35 95 28 95
ermeneuximmobilier@hotmail.fr

FVP IMMOBILIER

55 Rue de la République
☎ 02 27 13 81 23
fvpimmobilier.com

HOMEÂ

5 le Mail
☎ 02 78 94 73 00
yvetot@homea-immo.com

LBH

36 avenue Georges Clémenceau
☎ 02 35 16 42 95
lbhome@wanadoo.fr

LEBAS IMMOBILIER

4 rue du Couvent
☎ 02 35 56 86 86
lebas-immobilier.com

LEMAISTRE IMMOBILIER

18 avenue Georges Clémenceau
☎ 02 32 70 10 10
lemaistre-immo.fr

NORMANDIE IMMOBILIER

33 rue des Victoires
☎ 02 77 28 51 20
normandie-immobilier76.com
normandie.immobilier.yvetot@gmail.com

VATINE IMMOBILIER

8 Bis Rue de la république
☎ 02 79 49 23 05
contact@vatineimmobilier.fr

• AGENCE ÈVÈNEMENTIELLE**CEN-PRODUCTION**

14 rue du clos du manoir
☎ 02 77 28 67 99
contact@cen-production.fr

ICO EVENEMENTS

6 rue Clovis Cappon
☎ 06 60 50 42 12

• ALIMENTATION GÉNÉRALE**ALDI**

60 rue Joseph Coddeville
☎ 09 77 40 40 44
aldi.fr

COCCINELLE EXPRESS

4 place de l'Hôtel de ville
☎ 02 35 96 83 36
coccinelle.fr

E. LECLERC HYPER ET DRIVE

10 rue Jean Moulin
Hyper ☎ 02 35 95 97 35
Drive ☎ 02 35 95 97 36
e.leclerc.fr

LIDL

Boulevard du commandant Serge Bichot
☎ 01 88 24 70 70
lidl.fr

PROXI

12 rue Edmond Labbé
☎ 02 35 95 51 22

U EXPRESS

20 rue Guy de Maupassant
☎ 02 35 95 47 54
uexpress.yvetot@systeme-u.fr
magasins-u.com/magasin/uexpress-yvetot

• ALIMENTATION GÉNÉRALE BIO**LA PLANÈTE BLEUE - BIO MONDE**

8 rue Pierre et Marie Curie
☎ 02 35 95 24 47
achat@la-planete-bleue.fr
laplanete-bleue.fr

• ANIMALERIE**MAXI ZOO**

22 avenue Micheline Ostermeyer
☎ 02 77 43 50 30

• ARMURIER**ARMURERIE CAUCHOISE**

34 rue des Victoires
☎ 02 35 95 43 30
armureriecauchoise@orange.fr
armurerie-cauchoise.com

• ARTISTE TRANSFORMISTE**CRISTAL CHIC**

Spectacle, Animation, Événementiel
cristal.chic76@gmail.com
☎ 02 35 56 08 16

• ASSURANCES ET/OU MUTUELLES**ABEILLE ASSURANCES (YVETOT MAIRIE)**

Cabinet LEVASSEUR
Place des Belges, 13 rue Louis Bouillet
☎ 02 35 56 71 46
levasseur@abeille-assurances.com

ABEILLE ASSURANCES (MARÉCHAL FOCH)

MAISONNEUVE Samuel
1 Avenue du Maréchal Foch
☎ 02 35 95 10 56
maisonneuve-samuel@abeille-assurances.com

ALLIANZ ASSURANCES DUQUESNE

5 rue Guy de Maupassant
☎ 02 35 56 84 87
agence.yvetot@allianz.fr
agence.allianz.fr

ASSURTEAM TARTARIN

7 rue Traversière
☎ 02 35 56 88 98
aurelie.tartarin@assurteam.fr
assurteam.fr

AXA - EIRL LOUIS ALEXANDRE

2 rue Camille Saint-Saëns
☎ 02 35 95 25 41
agence.alyvetot@axa.fr
agence.axa.fr

AXA - MARINE DESCHEEMAER

16 sente des Courses
☎ 06 24 16 03 52
agencea2p.marine.descheemaeker@axa.fr
agence.axa.fr

DP CONSEILS ASSURANCES

7 rue Louis Bouillet
☎ 02 35 96 43 61
dp.conseils.assurances@gmail.com
dpconseilsassurances.fr

GAN ASSURANCES**Assurances Farcy Coisy**

25 rue Edmond Labbé
☎ 02 35 96 43 63
yvetot@gan.fr
agence.gan.fr

GROUPAMA

1 place du Maréchal Joffre
☎ 02 35 95 95 95
agences.groupama.fr

HARMONIE MUTUELLE

1 Le Mail
☎ 09 80 98 08 80
agences.harmonie-mutuelle.fr

MAAF ASSURANCES

2 avenue du Général Leclerc
☎ 02 32 70 45 15
maaf.fr

MATMUT

16 rue du Château
☎ 02 35 56 28 56
agences.matmut.fr

MMA

D.CACKOWSKI - L.HURAUULT
10 rue Guy de Maupassant
☎ 02 35 16 29 90
yvetot@mma.fr
agence.mma.fr

• ATELIER / COURS DE CUISINE

GRAINES DE GOÛTS

17 rue de l'Etang
☎ 06 20 60 45 48
grainesdegouts@gmail.com
grainesdegouts.com

• AUTO-ÉCOLES

AUTO-ÉCOLE JACQUES

52 rue du Calvaire
☎ 02 35 95 14 74

MOVÉBO

43 rue des Victoires
☎ 02 35 95 28 92

ECF COTARD - AUTO ECOLE YVETOT

35 avenue Georges Clemenceau
☎ 02 35 95 21 24
ecf.asso.fr

AUTO ECOLE STYCH

2 avenue du Général Leclerc
☎ 02 35 56 98 41
stych.fr

B

• BANQUES

BNP PARIBAS

rue Guy de Maupassant
☎ 02 35 95 73 91
nos-agences.mabanque.bnpparibas.net

BRED BANQUE POPULAIRE

1 rue Martin du Bellay
☎ 0 820 33 66 41
agence.yvetot@bred.fr
bred.fr

CAISSE D'ÉPARGNE NORMANDIE

36 Le Mail
☎ 02 35 16 41 73
agences.caisse-epargne.fr

CIC NORD OUEST

9 rue du Château
☎ 02 32 70 76 26
16053@cic.fr
cic.fr

CRÉDIT AGRICOLE

29 Le Mail
☎ 09 69 39 30 46
yvetot.ca@ca-normandie-seine.fr
credit-agricole.fr

CRÉDIT DU NORD

12 rue Camille Saint-Saëns
☎ 02 32 70 48 20
agences.sg.fr

CRÉDIT MUTUEL

3, rue Louis Bouilhet
☎ 02 32 70 76 24
creditmutuel.fr

LA BANQUE POSTALE

1 rue Carnot
☎ 3639
labanquepostale.fr

LCL

13 rue du Château
☎ 02 35 95 93 06
lcl.fr

• BEAUTÉ, ESTHÉTIQUE, PARFUMÉRIE, SOINS DU CORPS, ONGLERIE

ADOPT Parfums

4 le Mail
☎ 02 35 96 18 95
www.adopt.com

JUSTINE BEAUTY

5 rue Martin du Bellay
☎ 07 67 67 60 32

L'ATELIER DE LA BEAUTÉ

2 impasse des frênes
☎ 06 16 97 00 76
adb76@hotmail.fr
atelierdelabeaute76.com

SPA AMARA

60 rue du Calvaire
☎ 02 35 95 30 30
spaamara76@gmail.com
spa-amara.fr

L'ATELIER DES DOUCEURS

5 rue Ferdinand Lechevallier
☎ 07 66 69 86 35
latelierdesdouceurs.fr

MARIONNAUD

19 rue des Victoires
☎ 02 35 56 68 21
marionnaud.fr

MON P'TIT PARADIS

5 place de l'Hôtel de ville
☎ 06 70 00 05 59
monptitparadis.fr



Maîtrise d'Oeuvre
Maisons individuelles - Extensions - Réhabilitations
63, Rue de la république, 76190 YVETOT
Tél: 02.35.96.00.36 www.neveuconstructions.fr contact@neveuconstructions.fr



MSthétique
Infirmière & experte en soins esthétiques
Épilation définitive au laser, traitement visage anti-âge & soins
Prise de rendez-vous en ligne ou par téléphone
06 09 58 47 68



MS'THÉTIQUE

2 bis rue Guy de Maupassant
☎ 06 09 58 47 68

SECRET DE FEMME

17 Le Mail
☎ 02 35 95 63 20
institut.secretdefemme76@gmail.com
secret-de-femme.fr

SEVERINE PICARD

79 rue du Vieux Sainte-Marie
☎ 06 63 53 61 74
severine-picard1@hotmail.com

UNE HEURE POUR SOI

Centre E. Leclerc
10 rue Jean Moulin
☎ 02 35 56 19 20
uneheurepoursoi.com

YVES ROCHER

8 Le Mail
☎ 02 35 95 47 13
yves-rocher.fr

LES SECRETS DE JULIE

2 rue des Renards
76190 Sainte-Marie-des-Champs
☎ 02 77 28 64 47

MON ESSENTIEL

67 rue Refigny
☎ 06 87 20 93 22
A domicile

• BIJOUTERIES, JOAILLERIES, HORLOGERIES

BIJOUTERIE DU MAIL

22 Le Mail
☎ 02 35 56 97 29
bijouteriedumail1@orange.fr

BIJOUTERIE L'OR DU TEMPS

3 rue des Victoires
☎ 02 35 95 14 68
bijouterie-ordutemps.com



Institut de beauté -
Soins, Épilation, Onglerie & Conseils beauté
Vente de cosmétique Nuskin

Severine

☎ SUR RENDEZ-VOUS
06.63.53.61.74

79bis Rue du vieux sainte Marie
76190 Yvetot

Instagram: @severinep
Facebook: Severine Picard

• BOUCHERIES

BOUCHERIE DARDANNE

7 rue des Victoires
☎ 02 35 95 00 79
boucheriedardanne@gmail.com

LA M'HACHOIR

2 rue du Calvaire
☎ 02 77 75 74 21

• BOULANGERIES & PÂTISSERIES

AUX 4 DOUCEURS

9 rue des Princes d'Albon
☎ 02 35 95 01 32
aux4douceurs@gmail.com

AUX DÉLICES D'YVETOT

11 place de l'Hôtel de Ville
☎ 02 35 56 51 31

CRÈME DE PÂTISSÈRE

4 Place du Maréchal Joffre
☎ 02 77 03 90 14
cremedepatisserie@gmail.com

DREAMS DONUTS

25 rue du Château
☎ 09 86 65 69 68
dreamsdonutsyvetot@gmail.com
boutiques.dreamsdonuts.com

DELAMARE/VASSE DAMIEN ET GAËLLE

34 Le Mail
☎ 02 35 95 15 68

LEFEBVRE JEAN-FRANÇOIS

9 rue des Victoires
☎ 02 35 95 16 85

LE FOURNIL DES ANGES

16 Le Mail
☎ 07 62 54 71 12
lefournildesanges@hotmail.com

O'DELICES

20 avenue Georges Clémenceau
☎ 07 53 53 69 88

POUCHIN/BLONDEL

27 le Mail
☎ 02 35 95 06 72

TOUTAIN JENNA ET SÉBASTIEN

20 rue de la République
☎ 02 35 95 11 30

PÂTISSERIE FORCHY

Forchy Pâtissier S.A.S
57 rue des Champs
☎ 02 35 95 99 44
forchy.com
boutique@forchy.com

• BOULANGERIE, PÂTISSERIE BRASSERIE, SANDWICHES

LA MIE CALINE

5 rue des Princes d'Albon
76190 YVETOT
☎ 02 32 70 91 42

O FOURNIL DES AMIS

33 rue du Docteur Zamenhof
☎ 02 35 95 58 50
ofournil@orange.fr

• BRICOLAGE, BÂTIMENT, DÉCORATION

BRICOCASH

RD 6015 avenue Clémenceau
☎ 02 32 70 42 42
pdv20068@mousquetaires.com
bricocash.fr/depot/yvetot/20068

BRICOMARCHE

70 avenue Georges Clémenceau
☎ 02 32 70 42 42
bricomarche.com

M. BRICOLAGE

21 rue Jean Moulin
☎ 02 35 95 06 98
magasin.mr-bricolage.fr

MACONNERIE NABLI

Rue Niatel
☎ 02 77 28 62 13
maconnerienabli@gmail.com

• BROCANTE - DÉPÔTS-VENTE

BROCANTE DE LA GARE

31 rue de la Gare
☎ 02 35 56 63 91
brocdelagare@gmail.com

• BUREAU D'ÉTUDES ET D'INGÉNIERIE

ENVIRONNEMENT ECOSPHERE

20 avenue Georges Clémenceau
☎ 02 35 56 77 82
agence.normandie@ecosphere.fr

C

• CABARET

CABARET LE PUIITS ENCHANTE

Espace administratif
27 rue Edmond Labbé
☎ 06 42 67 55 75
lepuiits-enchante@orange.fr

• CAFÉS - BARS - BRASSERIES TABAC - PRESSE

BISTRO'QUET

34 rue Ferdinand Lechevallier
☎ 09 79 38 12 60

AUX GOÛTS DU MONDE

2 place de l'Hôtel de Ville
☎ 02 77 28 56 38

CHORUS BOWLING LASER ESCAPE GAME

8 avenue Micheline Ostermeyer
☎ 02 32 70 89 50
yvetot@chorus-game.fr
yvetot.chorus-game.fr

HOPUS CAFÉ

38 avenue Georges Clémenceau
☎ 02 35 56 55 35

LA CIVETTE

7 le mail
☎ 02 35 96 53 90

LE CHANTILLY

3 Le Mail
☎ 02 77 28 57 65

LE DÉCLIC

32 rue des Victoires
☎ 02 35 96 24 73
le.decllic@orange.fr

LE JUBILE

7 rue des Princes d'Albon
☎ 02 35 95 16 32

L'ENDROIT

9 rue Martin du Bellay
☎ 09 82 52 75 95

LE PUB

2 place Victor Hugo
☎ 02 35 95 53 66

LE TIE BREAK

11 rue Pierre de Coubertin
☎ 06 99 86 37 45

L'OUTSIDER PMU

11 rue Princes d'Albon
☎ 02 35 95 14 67

TABAC DU BOULOIR

81 rue de l'Etang
☎ 02 35 16 84 30

TABAC LEVEE GERALDINE

37 rue du Vieux Sainte-Marie
☎ 02 35 95 01 45

LE YVETOT PARIS

9 Rue Hédelin, place de la Gare
☎ 02 27 29 33 01

AUX LOUPS BAR

7 rue Guy de Maupassant
☎ 02 32 70 67 25

• CARRELAGES & DALLAGES

DENTE

5 rue des Champs
☎ 02 35 56 87 87
carrelagesdente@gmail.com

TK CARRELAGE

175 rue Mermoz
☎ 02 35 16 86 36
tkcarrelage76@gmail.com
tkcarrelage.com



VINS - BIÈRES - CHAMPAGNES
SPIRITUEUX - CONSEILS
ANIMATIONS ŒNOLOGIQUES

12, rue des Victoires - 76190 YVETOT

☎ 02 35 16 86 14

lacavedejo@orange.fr



• CAVISTE & SPIRITUEUX ET BIÈRES

LA CAVE DE JO

10 rue des Victoires
☎ 02 35 16 86 14
lacavedejo@orange.fr

• CHARCUTERIES - TRAITEURS

GUERIN TRAITEUR

8 rue Pasteur
☎ 02 35 95 14 79
guerintraitteur@orange.fr

GUERIN LA CHAUMINE

33 rue des Victoires
☎ 02 35 16 22 62

LEFRANÇOIS OLIVIER

5 rue du Château
☎ 02 35 95 09 99
charcuterie.lefrancois@orange.fr

L'ÉTAGE

7 avenue du maréchal foch
☎ 02 32 70 77 41
Letage76190@gmail.com

• CHAUSSURES

CHAUSSEA

15 avenue Micheline Ostermeyer
☎ 02 32 70 75 66
chaussea.com

DANIÈLE CHAUSSURES

25 Le Mail
☎ 02 35 95 15 28
daniele.chaussures@gmail.com
magasin-chaussure-yvetot.fr

GEMO

rue Jean Moulin
☎ 02 35 96 86 37
gemo.fr

J.-B. CHAUSSEUR

1 place Maréchal Joffre
☎ 02 32 70 12 95
contact@jbchausseau.com
jbchausseau.com

LA RÉCRÉ SPÉCIALISTE ENFANTS

3 rue du Château
☎ 02 32 70 78 76

• CHOCOLATERIES - CONFISERIES

CHOCOLATS HAUTOT

13 rue des Victoires
☎ 02 35 95 02 79
contact@chocolatshautot.com
chocolatshautot.com



LEONIDAS

4 rue des Victoires
 ☎ 02 77 03 97 57
 eh.choco76@gmail.com
 yvetot.leonidas.com

• CIGARETTES ELECTRONIQUES

SHOPCLOP

11 rue Martin du Bellay
 ☎ 02 35 96 54 41
 yvetot@shopclop.fr
 shopclop.fr

VAP'ADDICT

33 avenue Georges Clémenceau
 ☎ 02 35 95 91 05

LUXX VAP

13 Rue Edmond Labbé
 ☎ 02 35 56 49 39

• CINÉMA

LES ARCHES LUMIERE

23 Avenue Micheline Ostermeyer
 ☎ 02 32 70 43 64
 noecinemas.com



• COACHING VOCAL & COACHING DE VIE

MAÏTÉ HEDOU CONSEIL

14 rue Ferdinand Lechevalier
 ☎ 06 85 79 99 31
 maitehedou@gmail.com

• COACHING SPORTIF

CHLOÉ COACH SPORTIF

☎ 06 79 07 46 04
 chloe.courseaux@gmail.com

• COIFFEURS

CECIL COIFF' (coiffure mixte)

18 rue Guy de Maupassant
 ☎ 02 35 95 42 91

COIFF 2000

13 place de l'Hôtel de Ville
 ☎ 02 35 56 73 73

COMPTOIR DU CHEVEU

3 rue Pasteur
 Salon hommes : ☎ 02 35 95 18 10
 Salon dames : ☎ 02 35 95 31 13

GENERACION COIFFURE

14 place Victor Hugo
 ☎ 07 87 41 25 73

JEAN-LOUIS DAVID

15 le Mail
 ☎ 02 35 95 25 76
 jeanlouisdavid.com

JL ELIE COIFFURE PERRUQUIER

17 rue Edmond Labbé
 ☎ 02 35 95 01 15
 jl.elie.coiffure.perruque@gmail.com
 coiffure-yvetot-perruquier.fr

L'ATELIER DE COIFFURE

4 rue Carnot
 ☎ 02 35 56 70 77
 coiffeur-yvetot.fr

L'INVIDIA

20 avenue Georges Clémenceau
 ☎ 02 35 95 49 91
 planity.com/linvidia-76190-yvetot

LOIC VALLIN COIFFURE

Centre commercial Leclerc
 10 rue Jean Moulin
 ☎ 02 32 70 59 69
 planity.com/lv-coiffure-76170-yvetot

MEDARD COIFFEUR-VISAGISTE

37 rue des Victoires
 ☎ 02 35 56 24 47
 mcv.fr

NOUVEL'HAIR

48 rue du Calvaire
 ☎ 02 35 16 06 60

CORALIE PALFRAY

7 rue Martin du Bellay
 ☎ 09 82 51 88 35
 salon.coraliepalfray@gmail.com

STUDIO SD - COIFFEUR-VISAGISTE

28 rue Guy de Maupassant
 ☎ 02 35 56 55 25
 planity.com/studio-sd-76190-yvetot

TCHIP COIFFURE

8 avenue du Général Leclerc
 ☎ 02 35 56 90 05
 salons.tchip.fr

VOG COIFFURE

5 bis avenue Micheline Ostermeyer
 ☎ 02 79 07 00 76
 vog.fr/salon/view/2043

• COMBUSTIBLES (FIOUL, AD BLUE, GRANULÉS DE BOIS, CHARBON, ...)

COMBUSTIBLE GABRIEL

35, avenue du Maréchal Foch
 ☎ 02 35 95 10 97
 contact@combustibles-gabriel.fr
 combustibles-gabriel.fr

LANGLOIS COMBUSTIBLES

16 rue du Manoir
 ☎ 02 35 56 43 21
 paul@langlois-combustibles.fr

LES ARTISANS DU FEU

37 avenue Georges Clémenceau
 ☎ 02 77 28 69 90
 lesartisansdufeu@gmail.com

LEVÉE COMBUSTIBLES

37 rue du Vieux Sainte-Marie
 ☎ 02 35 95 01 45
 leveecombustibles@orange.fr
 leveecombustibles.fr

• COMPTABLES AGRÉÉS & EXPERTS-COMPTABLES

TALENZ-AXE CONSEILS

2 rue des Victoires
☎ 02 35 56 71 01
cabinetyvetot@talenz-axeconseils.fr
talenz.fr

BHN

8 avenue du Maréchal Foch
☎ 02 35 95 16 98
bhn-expertise.com

CERFRANCE SEINE NORMANDIE

20 avenue Georges Clémenceau
☎ 02 32 70 42 70
cauxseinealbatre@sn.cerfrance.fr
seine-normandie.cerfrance.fr

FIDUCIAL EXPERTISE

18 rue Gautier d'Yvetot
BP 128, 76194 Yvetot Cedex
☎ 02 35 95 51 68

• CONSEIL EN IMMOBILIER

SARL THOMAS

35 rue Edmond Labbé
☎ 02 35 56 78 76

• CONSTRUCTEURS

GUEUDRY MAISONS INDIVIDUELLES

10 Avenue du Maréchal Foch
☎ 02 35 37 64 04
gueudry.fr

LES MAISONS EXTRACO

1 Avenue du Général Leclerc
☎ 02 35 56 53 46
lesmaisonsextraco.fr

VEU CONSTRUCTIONS

63 Rue de la République
☎ 02 35 96 00 36
contact@neveuconstructions.fr

STELLOA

☎ 06 12 73 24 07
stelloa.dieppe@hotmail.com

• CONTRÔLE TECHNIQUE

AUTOVISION

Rue Jean Moulin
☎ 02 35 95 05 18
autovision.fr/centre/760029-
autovision-yvetot-yvetot/

• CORDONNERIES - CLÉ MINUTE

CORDO 24

23 Le Mail
☎ 02 35 95 57 92

CORDONNERIE FOURNIL

41 rue des Victoires
☎ 02 35 95 13 89
cordonnerie.fournil@orange.fr

• COURTAGE IMMOBILIER / ASSURANCE

LA CENTRALE DE FINANCEMENT

22 rue des Victoires
☎ 02 78 77 08 68
contact-yvetot@lacentraledefinancement.fr
lacentraledefinancement.fr

MEILLEURTAUX.COM

4 rue Pasteur
☎ 02 79 07 00 80
meilleurtaux.com

• CUISINES & SALLES DE BAIN

CUISINELLA

5 rue des Moutons
☎ 02 79 54 05 41
contact@cuisinella-yvetot.fr
ma.cuisinella

ECOCUISINE

Rue du Dr Zamenhof
☎ 02 21 83 04 59
magasin@ecocuisineyvetot.fr
ecocuisine.fr

SCHMIDT

5 rue des Moutons
☎ 02 35 95 21 93
home-design.schmidt

D

• DÉCORATION, ARTICLES DE MAISON

BIENFAITS

Boutique Cadeaux, Déco,
Salon de thé, Snacking, Brunch
2 Rue Percée
☎ 02 77 75 72 38
bienfaits.yvetot@gmail.com

CASTLE 19

19 Rue du château
☎ 02 35 16 54 98

LAVALLIÈRE

8 rue du Calvaire
☎ 02 35 95 81 90
lavalliere76@orange.fr

PARENTHÈSE VINTAGE

6 bis rue Clovis Cappon
☎ 06 25 23 18 76

• DÉMÉNAGEMENT

TOURNIE SAS

3 allée Rollon
☎ 02 35 95 12 98
demenagements-tournie.fr

• DIAGNOSTIC IMMOBILIER

AADENA

6 rue Pasteur
☎ 02 35 95 12 75
contact@ducourtil-expertise.com

AURIZON DIAGNOSTICS

7 rue Pasteur
☎ 02 35 56 21 05
☎ 07 71 76 56 94
agence.aurizon@gmail.com
aurizon-diagnostics.com

• DIÉTÉTIQUE - PRODUITS ÉCOLOGIQUES

NATURHOUSE

9 avenue du Général Leclerc
☎ 02 35 16 68 77
naturhouse.yvetot@gmail.com
naturhouse.fr

NUTRIFORM' YVETOT

6 rue Edmond Labbé
☎ 02 32 70 98 10
nutriform-normandie@outlook.com

E

• ÉLECTRICITÉ ET/OU ENERGIES NOUVELLES

AY2E

82 rue Ferdinand Lechevallier
☎ 06 18 99 11 71
ay2e@orange.fr

CAVELIER CHAUFFAGE CLIMATISATION SARL

23 avenue Georges Clémenceau
☎ 02 35 56 45 89
cavelier-chauffage.fr

DUDOUT ANTHONY

15 rue des Champs
BP 141, 76194 Yvetot Cedex
☎ 07 50 91 65 56
anthony.dudout.elec@orange.fr

LAVALLIÈRE
Fabrication Française
et Passionnée

Linge de Maison pour petits et grands
Créations Originales - Décoration

8, rue du Calvaire à Yvetot

Tél : 02 35 95 81 90 - Suivez-nous sur @lavalliereyvetot

• **ÉLECTRICITÉ ET MULTI-SERVICES**

MG ELEC

73 rue du Vieux Sainte-Marie
☎ 06 60 15 37 39
m.g.elec0260@orange.fr

• **ÉLECTROMÉNAGER - TV - HIFI (VENTE & DÉPANNAGE)**

DARTY

20 av. Micheline Ostermeyer
☎ 0 892 01 10 10
pole.services.mag.yvetot@darty.fr
magasin.darty.com

MDA

58 bis rue Joseph Coddeville
☎ 02 76 71 00 40
magasins.mda-electromenager.com/161-
mda-yvetot

• **ENCADREMENT - AFFICHES**

CADR'INNOV

23 rue Clovis Cappon
☎ 02 35 96 36 12
☎ 06 84 48 80 83
cadrinnov@orange.fr

• **ENTRETIEN ESPACES VERTS**

COL'VERTS

Rés. Caroline, 27 rue Des Champs
☎ 06 50 79 56 65
☎ 06 75 38 41 64
christophe-espace-vert@hotmail.fr

ESPACES VERTS LEFEBVRE

Rue Traversière
☎ 06 98 81 66 86
elagagelefebvre@gmail.com

• **ÉQUIPEMENT DE LA MAISON DISCOUNT**

LA FOIR'FOUILLE

18 av. Micheline Ostermeyer
☎ 02 35 95 00 00
magasins.lafoirfouille.fr

F

• **FOURNITURES ET/OU ÉQUIPEMENT DE BUREAU**

BUREAU VALLÉE

10 avenue Micheline Ostermeyer
☎ 02 35 56 45 48
bureauvallee.services@gmail.com
magasins.bureau-vallee.fr

TRYBA

7 rue du Château
☎ 02 21 83 27 71
tryba.com

• **FLEURISTES**

FLORENZO

11 rue des victoires
☎ 07 67 72 65 15
florenzo.yvetot@gmail.com

LUCIEFLEURS

15 rue Martin du Bellay
☎ 02 35 95 06 21
luciefleurs76@gmail.com
lucie-fleurs.fr

• **Ô PAPILLONS FLEURIS**

6 Le Mail
☎ 02 35 16 08 45
opapillonsfleuris@gmail.com

QUAND NOS FLEURS S'EMMÊLENT

35 rue du Calvaire
☎ 02 35 95 02 87

QUARTIER FLEURS

Centre E. Leclerc
10 rue Jean Moulin
☎ 02 35 95 97 35

• **FRUITS ET PRIMEURS**

LE COURS DES HALLES

6 rue des Princes d'Albon
☎ 09 55 47 41 51

LE FRUITIER CAUCHOIS

14 rue des Victoires
☎ 02 35 96 85 17

G

• **GARAGES**

DÉGRIF'AUTO

1 avenue Georges Clémenceau
☎ 02 32 70 48 50
efalg@groupebossart.com

ÉRIC AUTOS

13 rue de la Corderie
☎ 02 35 95 68 29

GUEUDET AUTO SEINE-MARITIME

55 avenue du Maréchal Foch
☎ 02 35 95 00 88
gueudet.fr

HAUTOT & FILS

5 rue Gautier d'Yvetot
☎ 02 32 70 42 00
accueil@hautotetfils.fr
hautot.fr

LSP AUTOMOBILES MÉCA VN AUTOMOBILE

Garage multimarque
16d rue de la Brème
☎ 02 35 16 09 77
mecavn76190@gmail.com
proximauto.pro

PERCHEY MERCEDES

57 avenue Georges Clémenceau
☎ 02 35 95 01 75
garage.perchey@garage.fr

RS AUTOMOBILES

18 rue Lormier
☎ 02 35 95 07 04
rs.automobiles@orange.fr
rousvalstephane.site-solocal.com

• **GARAGE DE POIDS LOURDS**

RELAIS POIDS LOURD (RENAULT)

91 rue Ferdinand Lechevallier,
BP 247, 76197 Yvetot Cedex
☎ 02 35 95 99 95

• **GARDIENNAGE SÉCURITÉ**

OXYGÈNE SÉCURITÉ - YFIS PRÉVENTION

27 rue Edmond Labbé
☎ 02 32 70 81 83 / 06 72 19 05 11

Quand nos fleurs s'emmêlent

A.L. Delègue

35 rue du Calvaire - 76190 YVETOT Tél. 02 35 95 02 87
www.quandnosfleurssemmellent.com



Garage PERCHEY S.A.R.L.



Mercedes-Benz

MECANIQUE CARROSSERIE
Réparateur agréé U.L.



57, av. Clemenceau - YVETOT
Tél. 02 35 95 01 75 - Fax : 02 35 95 16 11 - garage.perchey@orange.fr

• GÉOMÈTRES EXPERTS ASSOCIÉS

EUCLYD EUROTOP
Géomètres Experts
21 rue Carnot
☎ 02 32 70 47 10
yvetot@euclid.fr
euclid.fr

H

• HÉBERGEMENT - HÔTELS CHAMBRES D'HÔTES - GÎTE

FEREY MARTINE
30 rue de Bailly
☎ 02 35 95 04 15 / 06 21 72 59 08
martineferey76@orange.fr
chambre-hote-yvetot.fr

HÔTEL B&B YVETOT
6 avenue Micheline Ostermeyer
☎ 0 890 64 97 25
hotel-bb.com/fr/hotel/yvetot

MENADEL
61 rue Ferdinand Lechevallier
☎ 07 61 51 26 84
☎ 02 35 56 77 64
windy.boulangier@atoutpro76.fr

• HUILE (FABRICATION INDUSTRIELLE)

Hafa SERVICES
Z.I. rue Gautier d'Yvetot
☎ 02 35 95 45 54
contact@hafa.fr
hafa.fr

CINED (DÉPOLLUTION HUILE)
40 rue des Chouquettes
☎ 02 35 56 50 60
dj.cined@wanadoo.fr

I

• INFORMATIQUE

CBI SOLUTIONS ALTERNATIVES
14 Rue Guy de Maupassant
☎ 09 81 94 02 40
contact@cbisa.fr

D&R INFORMATIQUE
6 rue Mendès France
☎ 06 52 26 02 41
contact@info-dr.fr

INFORMATIQUE A DOM
8 rue du Mont Joly
☎ 06 03 99 52 79
informatiqueadom76@gmail.com
informatiqueadom.fr

L-IT SERVICES
43 Rue de la république
☎ 02 77 41 78 00

• ISOLATION THERMIQUE, ACOUSTIQUE, FAUX-PLAFOND, AMÉNAGEMENT DE MAGASIN

PAT ISOLATION
19 route de Grémonville
☎ 02 35 56 55 97
☎ 06 07 32 09 83
pat.isolation@orange.fr

ISO HOME PROTECT
1 rue de la gare
☎ 06 58 12 09 81

J

• JOUETS

E.LECLERC JOUETS
11 rue des moutons
☎ 02 35 56 18 97

KING JOUETS
rue du Docteur Marcel Richard
☎ 02 35 96 19 42
king-jouet.com

P'TITS BEZOTS et CIE
44 rue du Calvaire
☎ 02 35 95 64 03
☎ 06 98 05 34 10
p-titsbezots@orange.fr



la buissonnière
librairie yvetot

ouverture du mardi au vendredi
de 9h30 à 12h30 et de 13h30 à 19h00
le samedi de 9h30 à 19h00

www.librairielabuissonniere.com

• JOURNAUX

LE COURRIER CAUCHOIS
9 avenue du Maréchal Foch
☎ 02 35 56 29 64
accueil@lecourriercauchois.fr
lecourriercauchois.fr

PARIS-NORMANDIE
12 rue du Château
☎ 02 35 95 91 26
redaction.yvetot@paris-normandie.fr
paris-normandie.fr

L

• LAVAGE DE VÉHICULES

CENTRE AUTO E. LECLERC
Rue Jean Moulin
☎ 07 57 59 73 16
auto.leclerc

LAVAGE AUTO
rue Joseph Coddeville
☎ 02 35 56 51 87

LAVAGE AUTO
RD 6015, Yvetot
☎ 02 35 56 51 87

WASHTEC
61 avenue Georges Clémenceau
washtec.com

• LAVERIES AUTOMATIQUE

LAVERIE LIBRE-SERVICE
7 Place de l'Hôtel de Ville
(de 7h30 à 20h)

WASH' N DRY
Avenue du Général Leclerc
(de 7h à 21h)

• LIBRAIRIE - PAPÉTERIE MULTIMÉDIA

ESPACE CULTUREL E. LECLERC
10 rue Jean Moulin
☎ 02 35 95 97 35

LA BUISSONNIERE
10 place Victor Hugo
☎ 02 35 56 19 10
contact@librairielabuissonniere.com
librairielabuissonniere.com

LA MAISON DE LA PRESSE
20 le Mail
☎ 02 35 56 68 98
maisondelapresse.com

LA GUILDE MAGIA
15 rue du Château
☎ 02 78 08 95 21
laguildemagia@gmail.com

RELAY
9 Place de la Gare
☎ 02 35 95 37 88
relay.com

• LINGERIE

ETAM
rue des Moutons
☎ 02 35 96 89 99

• LOCATION DE VÉHICULES

CENTRE AUTO E. LECLERC
Rue Jean Moulin
☎ 02 32 70 45 50
☎ 07 57 59 73 16
location.leclerc



Marie-Ange Leclerc
Créative
 Ceintures, gants, écharpes, foulards, collants, bijoux fantaisie...
 Toute la mercerie • Laines "Bergères de France"
 22, rue Guy de Maupassant - 76190 YVETOT • Tél. 02 35 95 48 17

AVIS LOCATION VOITURE

Rue de la gare
 ☎ 02 35 56 82 14
 avis.fr

ROYAL CUIR

26 rue des Victoires
 ☎ 02 35 95 08 35
 royalcuir@orange.fr

M

• MAÎTRES D'ŒUVRE

BSH HABITAT

57 rue du Calvaire
 ☎ 02 35 95 09 85
 ☎ 06 07 09 55 05
 bshhabitat.com

NEVEU CONSTRUCTIONS

63 rue de la république
 ☎ 02 35 96 00 36
 contact@neveuconstructions.fr
 neveuconstructions.fr

YVONNET MURIEL

11 rue Edmond Labbé
 ☎ 02 35 95 37 49
 m.yvonnet@orange.fr

• MAÎTRISE D'ŒUVRE, RÉHABILITATION, CONSTRUCTION NEUVE, MISSION DE COORDINATION DE SÉCURITÉ

TEDA SARL

35 rue Edmond Labbé
 ☎ 02 35 56 68 08
 teda.fr

• MAROQUINERIE

SÉLECTION MAROQUINERIE

6 Place du Maréchal Joffre
 ☎ 02 35 95 11 58
 karine.robergeot@orange.fr

• MECANIQUE AUTOMOBILE

MÉCA VN

16 rue de la Brême
 ☎ 02 35 16 09 77

• MENUISERIE - CHAUFFAGE ÉNERGIES RENOUVELABLES

NORMANDIE CHAUFFAGE ÉNERGIES NOUVELLES (NCEN)

36 rue des Victoires
 ☎ 02 85 29 05 90
 infos@ncen.fr

• MERCERIE

CREATIVE - LECLERC MARIE-ANGE

22 rue Guy de Maupassant
 ☎ 02 35 95 48 17

• MEUBLES ET / OU EBÉNISTERIE

ALCA EBENISTERIE

34 rue du Champ de Courses
 ☎ 02 35 96 54 54
 ☎ 06 07 70 61 38
 alca-ebenisterie@orange.fr
 alca-ebenisterie.com

• MOTOCULTURE

NION PARCS ET JARDINS

53 avenue Georges Clemenceau
 ☎ 02 35 56 71 09
 nionjardin@wanadoo.fr

• MOTOCYCLES & CYCLES

JLC MOTO

58 rue Ferdinand Lechevallier
 ☎ 02 35 56 63 18
 jlcmoto@sfr.fr
 jlcmoto-76.fr

• MULTIMÉDIA ÉLECTROMÉNAGER

ESPACES TECHNOLOGIES

10 rue Jean Moulin
 ☎ 02 35 95 97 35

N

• NETTOYAGE TERTIAIRE

ATOUT DOM

61 rue Ferdinand Lechevallier
 ☎ 02 35 56 77 64
 atoutdom@orange.fr

• NOTAIRES

M^e Emilie BRETTEVILLE

M^e Jonathan PAIMPARAY
 1 Impasse Mazert
 ☎ 02 35 95 54 55
 bretteville-paimparay@notaires.fr
 bretteville-paimparay.notaires.fr

M^r Eric CABOT - M^e Anne BERNARD

M^r Benoît LAMY - M^r Maxime GUERILLON
 2 av. de Verdun
 ☎ 02 35 95 08 01
 cabot.bernard.lamy@notaires.fr
 cabot-bernard-lamy-yvetot.notaires.fr

M^r Laurent CARREZ

1 rue Pierre et Marie Curie
 ☎ 02 35 96 09 03
 laurent.carrez@notaires.fr

M^e Rachel LEBON

1 avenue du Maréchal Foch
 ☎ 02 35 96 39 94
 rachel.lebon@notaires.fr

O

• OPTICIENS

ATOL

15 rue des Victoires
 ☎ 02 35 56 40 82
 atolyvetot@orange.fr

GENERALE D'OPTIQUE

14 bis avenue Micheline Ostermeyer
 ☎ 02 32 70 79 98
 magasin.843@generale-optique.com

HEROUARD OPTICIENS

1 rue du Château
 ☎ 02 35 95 10 75
 herouardopticiens.fr
 herouard-opticiens@hotmail.com

ÉCOUTER VOIR

17 rue des Victoires
 ☎ 02 32 70 46 72
 ecoutervoir.fr
 ecoutervoir.optique.yvetot@vyv3.fr

OPTICAL CENTER

7 rue des Moutons
 ☎ 02 21 00 21 21
 opticien.optical-center.fr

OPTICIENS KRYS

18 rue des Victoires
 ☎ 02 35 95 61 01
 krys.com

OPTIQUE CLEMENCEAU

18 b avenue Clémenceau
 ☎ 02 35 56 30 30
 optique-clemenceau.fr
 optiqueclemenceau@orange.fr

OPTIC 2000

31 rue des Victoires
 ☎ 02 35 95 18 58
 contact.optic2000.yvetot@gmail.com

• OPTICIENS À DOMICILE

DOMICIL/OPTIQUE 76

Gaspard TOURNEBOEUF
 Sur RDV ☎ 06 59 05 41 98
 domiciloptique76@gmail.com
 domiciloptique76.fr

Franck Thiollent

ÉLECTRICITÉ GÉNÉRALE

Dépannage • Rénovation / Neuf
Mise aux normes • Interphonie

YVETOT - ROUEN 811, rue de l'Echevin 76190 BAONS LE COMTE
Tél./Fax : 02 35 96 59 15 Port. : 06 83 61 13 86



POMPES FUNEBRES ET MARBRIER

Gérard Burette

Chambres Funéraires
Salles de Cérémonie
Contrats Obsèques
Monuments

A votre écoute 7j/7

2 Adresses à votre service

25, Route du Nid de Jay
76210 Beuzeville la Grenier
Tél. 02.35.31.71.46

85, Route du Stade
76190 Croixmare
Tél. 02.35.92.21.13



PLOMBERIE - CHAUFFAGE

Installation, Rénovation
& Dépannage



06.19.63.31.87

cyrilleservices.pc@gmail.com

SIRET : 910 834 787 000 12

P

• PAPIERS PEINTS, PEINTURE, VITRERIE

CAUX SERVICES
40 rue du Mont Joly
☎ 06 28 54 76 65
cauxservices@laposte.net

COULEURS DE PROVINCE
34 rue Félix Faure
☎ 02 35 95 27 13
cdpinterventions@orange.fr
couleursdeprovince.com

SOGERIS
3 rue de la République
☎ 02 35 95 14 97
contact@sogeris.fr
sogeris.fr

• PARAPHARMACIE

CENTRE E. LECLERC
10 rue Jean Moulin
☎ 02 35 56 19 22

• PARE-BRISE

A+ GLASS LSP AUTOMOBILES
54 avenue Georges Clémenceau
☎ 02 35 56 95 46
lspautomobiles@gmx.fr
aplusglass.com

FRANCE PARE-BRISE
37 avenue Georges Clémenceau
☎ 02 35 74 74 74
centre.franceparebrise.fr

• PÂTISSERIE INDUSTRIELLE

FORCHY PÂTISSIER S.A.S.
57 rue des Champs
☎ 02 35 95 99 40
forchy.com
info@forchy.com

• PERRUQUIER

JL ELIE COIFFURE PERRUQUIER
17 rue Edmond Labbé
☎ 02 35 95 01 15
jl.elie.coiffure.perruque@gmail.com
coiffure-yvetot-perruquier.fr

• PHOTOGRAPHE

STUDIO FRANÇOIS
35 rue des Victoires
☎ 02 35 95 17 25
studio-francois2@wanadoo.fr

• PLAQUISTE

BRUNO NANTOU
24, rue Clos du Manoir
☎ 06 14 79 25 05

• PLOMBERIE, SANITAIRES, RAMONAGE ET / OU CHAUFFAGE (VENTE & INSTALLATION)

**CAVELIER CHAUFFAGE CLIMATISATION
SARL**
23 avenue Georges Clémenceau
☎ 02 35 56 45 89
cavelierthierry54@gmail.com
cavelier-chauffage.fr

DGL - TIER
37 rue de la République
☎ 02 35 56 52 25
dgl@tier.fr
dgl-tier.fr

• PNEUMATIQUES

AUBE PNEUS POINT S
Allée Rollon
ZI GAUTHIER
☎ 02 35 56 89 89
j.derouet@aubepneus.com
point-s-yvetot.fr

PAIN PNEU
18 rue Jean Moulin
☎ 02 35 95 42 13
euromaster.fr

• POISSONNERIE

VILLARD

13 rue des Princes d'Albon
☎ 02 35 56 57 69
sarl.villard@orange.fr

• POMPES FUNÈBRES MARBRERIE

PFG - SERVICES FUNÉRAIRES

10 rue des Zigs-zags
☎ 02 35 95 73 40
pfg.fr

ROC ECLERC

22 Le Mail
☎ 02 59 32 03 34
roc-eclerc.com

• PRESSING - RETOUCHES

AQUALOGIA YVETOT

10 rue Jean Moulin
☎ 02 35 95 97 32
pressingaqualogia.yvetot@gmail.com
yvetot.aqualogia.fr

• PRODUCTEUR - NÉGOCIANT EN POMMES DE TERRE

STÉ INDUSTRIELLE ET AGRICOLE SIAC SAS

12 route de Grémonville
☎ 02 35 95 06 44
ste-siac@orange.fr

• PRODUITS LOCAUX

CHEZ BABETTE

29 rue du Château
☎ 06 64 79 91 53
claire.martinezaubin@gmail.com
chezbabette.fr

R

• RÉAMÉNAGEMENT INTÉRIEUR

MURIEL YVONNET

11 rue Edmond Labbé
☎ 02 35 95 37 49

• RÉÉQUILIBRAGE ALIMENTAIRE

NATURHOUSE

9 avenue du Général Leclerc
☎ 02 35 16 68 77
naturhouse.yvetot@gmail.com

NUTRIFORM' YVETOT

6 rue Edmond Labbé
☎ 02 32 70 98 10
nutriform.normandie@outlook.com
nutriform-normandie.fr

• RESTAURANTS VENTE À EMPORTER

AU BUREAU

21 avenue Micheline Ostermeyer
☎ 09 71 28 39 43

AUX GOÛTS DU MONDE

2 place de l'Hôtel de Ville
☎ 02 77 28 56 38

BURGER FACTORY

6 Avenue Micheline Ostermeyer
burgerfactory.fr

CRÉPERIE DU MANOIR

11 rue du Manoir
☎ 02 35 56 91 37

EUROPIZZ

43 avenue Georges Clemenceau
☎ 02 32 70 92 18

FOOD EXPRESS

27 rue du Château
☎ 02 35 95 34 98

KAZUYUKI SUSHI

14 avenue Micheline Ostermeyer
☎ 02 35 95 38 94
kazuyukisushi.fr

L'ATELIER DE SUZETTE ET DINO

19 avenue Micheline Ostermeyer
☎ 02 35 95 48 39

LA MANGEOIRE (FOOD TRUCK)

2 allée des Fauvettes
☎ 07 50 57 67 40

LE CLASSIK

10 rue Pasteur
☎ 02 35 16 16 16

LE MOULIN À POIVRE

6-8 rue Guy de Maupassant
☎ 02 35 96 56 12
lemoulinapoivre.yvetot@orange.fr

LE QG

Centre E. Leclerc
10 rue Jean Moulin
☎ 02 35 95 97 35

LE RESTAURANT DU ROY

52 avenue Georges Clemenceau
☎ 02 35 95 08 13

LE ROYAL COUSCOUS

45 rue Thiers
☎ 02 35 95 25 21

LE SABLE D'OR

30 rue du Calvaire
☎ 02 77 28 10 10

LE SIX

6 place Victor Hugo
☎ 02 35 95 12 42

LE 190 PIZZERIA & BURGER

5 avenue du Maréchal Foch
☎ 06 67 38 61 67
le190yvetot@gmail.com

LITTLE ITALY

12 place Victor Hugo
☎ 02 35 56 87 82

MC DONALD'S

11 rue Jean Moulin
☎ 02 32 70 43 75
mcdonalds.fr

O'DOUZE

12 avenue du Général Leclerc
☎ 02 35 95 42 43

ONE PIZZ

8 place de l'Hôtel de Ville
☎ 09 82 74 53 63

PAPA POULE

3 rue Guy de Maupassant
☎ 02 32 70 68 33

POKE BOWL SUSHI

58 rue Ferdinand Lechevallier
☎ 02 35 16 25 00
pokebowl sushi.fr

PIZZERIA BELLA MIA

8 le parc des Ormes
☎ 07 68 49 11 11
bellamia-pizza-yvetot.fr

PIZZERIA MILANO

17 place de l'Hôtel de ville
☎ 02 32 70 18 49

• ROBES DE MARIÉES, DE COCKTAILS ET ACCESSOIRES

RÊVE D'UN JOUR

15 rue Thiers
☎ 02 32 70 98 91
revedunjour76@gmail.com
reved1jour.com

S

• SALLE DE SPORT

L'ORANGE BLEUE YVETOT

12 avenue Micheline Ostermeyer
☎ 09 62 53 54 94
lorangebleueyvetot@gmail.com
lorangebleue.fr/clubs/yvetot

• SALON DE THÉ - TARTERIE

BIENFAITS

Boutique Cadeaux, Déco, Salon
de thé, Snacking, Brunch
2 Rue Percée
☎ 02 77 75 72 38
bienfaits.yvetot@gmail.com

CRÈME DE PATISSIÈRE

4 place du Maréchal Joffre
☎ 02 77 03 90 14

• SPORT (ARTICLES & VÊTEMENTS)

INTERSPORT

17 avenue Micheline Ostermeyer
☎ 02 32 70 83 50
intersport.fr

• STATIONS-SERVICE

RELAIS DU ROY D'YVETOT

49 avenue Georges Clemenceau
☎ 02 35 95 06 01

STATION SERVICE E. LECLERC

10 rue Jean Moulin
☎ 02 35 95 97 35
e.leclerc.fr

T

• TATOUEUR

CIEL ÉTOILÉ TATOUAGE

12 place Victor Hugo
☎ 09 71 41 57 84
nuage.rdv@gmail.com

• TATOUEUR / PIERCING

MAJOR ARCANA

64 rue du Calvaire

ANT'INK TATTOO STUDIO

HÉLO PIERCING

20 rue du Calvaire
RDV sur leurs réseaux sociaux

• TAXIS

ALAIN HUE

☎ 06 19 20 73 82

ALLO SEB

☎ 06 51 30 37 00

CAUX TAXI

67 rue Ferdinand Lechevallier
☎ 06 09 39 49 59

NORMANDIE TAXI

☎ 06 09 75 11 56

• TÉLÉPHONIE MOBILE/ INFORMATIQUE

CLUB BOUYGUES TELECOM

2 rue des Princes d'Albon
☎ 09 86 01 03 65
boutiques.bouyguetelecom.fr

LE COIN CONNECTÉ

21 Le Mail
☎ 02 32 70 62 55
lecoinconnecte@gmail.com
lecoinconnecte.fr

ORANGE

26 bis rue des Victoires
☎ 09 69 37 03 64
agence.orange.fr

SAVE

12 place de l'Hôtel de ville
☎ 02 35 96 49 31
magasin.save.co

SFR

14 place de l'Hôtel de ville
☎ 02 77 28 10 03
boutique.sfr.fr

• TOILETTAGE CHIENS & CHATS

DOG STORY

3 avenue du Général Leclerc
☎ 02 35 56 62 65

• TORRÉFACTION CAFÉ (CADEAUX - ÉPICERIE FINE)

COULEUR CAFÉ

2 rue Martin Du Bellay
☎ 02 35 96 85 18
couleur-cafe-yvetot.edan.io

BERGAMOTE

32 Le Mail
☎ 02 77 24 83 36
bergamotecany@gmail.com

V

• VÊTEMENTS ET CHAUSSURES

À L'HEURE DES MARQUES

1 rue des moutons
☎ 02 32 70 31 83
heure-des-marques.com

ACTUAL

12 Le Mail
☎ 02 35 96 27 27
actual.yvetot@orange.fr

BLACK STORE

13 avenue Micheline Ostermeyer
☎ 02 35 16 29 22

BONOBO

5/7 avenue Micheline Ostermeyer
☎ 02 35 95 62 28
bonoboplanet.com

CACHE CACHE

ZAC du Parc de Caux
Avenue Micheline Ostermeyer
☎ 02 35 96 25 98
cache-cache.fr

DISTRICENTER

Rue des Moutons
Lieu-dit-Rétimare
☎ 02 35 96 90 85
dstricenter.fr

GÉMO

Rue Jean Moulin
☎ 02 35 96 86 37

ETAM

Rue des Moutons
☎ 02 35 96 89 99

ÉTAMINE

16 rue des Victoires
☎ 02 35 56 74 29
etamine.yvetot@gmail.com

LA HALLE

1 rue des Moutons
☎ 02 35 95 32 42

LA SALAMANDRE

29 rue des Victoires
☎ 02 35 56 72 21
la-salamandre-yvetot.com

LES INFLUENCEUSES

6 rue du Château
☎ 09 83 94 06 39
influenceuses@outlook.fr
influenceuses.fr

MÈRE ET FILLE

17 rue du Château
☎ 07 60 47 95 07

ROMY

26 le Mail
☎ 02 35 95 52 02
boutique.rls@icloud.com
romyboutique.fr

MISE AU GREEN

23 rue des Victoires
☎ 02 77 28 67 65
mise-au-green.com

MURRAYFIELD

18 le Mail
☎ 02 35 95 14 42
societe.ademi@orange.fr
murrayfield.business.site

NEXT ROUND

6 rue Pierre et Marie Curie
☎ 07 83 47 07 16
hello@nextround.fr

PATRICE BRÉAL

17 rue du Château
☎ 02 35 56 21 18
breal.net

TERMINAL

30 le Mail
☎ 02 35 56 02 17

ZEEMAN

Avenue Micheline Ostermeyer
☎ 02 77 43 46 33
zeeman.com

• **VÊTEMENTS ENFANTS**

ORCHESTRA

24 avenue Micheline Ostermeyer
☎ 02 35 96 51 46
fr.shop-orchestra.com

TAPE À L'OEIL

Avenue Micheline Ostermeyer
☎ 09 53 45 90 99
taokids.com

• **VIDÉASTE**

IVM PRODUCTIONS

27 rue des Champs
☎ 07 85 64 70 86
☎ 09 75 81 91 90
ivmproductions.normandie@gmail.com

• **WEB DESIGNER**

Justine FERMENT
☎ 07 67 67 60 32
justinefermentstudio.fr



COMMENT ACQUÉRIR UN EN CART PUB DANS LE GUIDE D'YVETOT 2026 ?

Vous êtes commerçant,
artisan... et vous souhaitez
valoriser votre activité
avec un encart publicitaire,
contactez dès à présent la
**Direction de la Communication
et des Dynamiques locales**
de la Ville d'Yvetot à
commerce@yvetot.fr.

Soyez vigilant, aucune société
n'est mandatée par la Ville
pour la prospection commerciale.



Dépannage
24h/24, 7j/7

LE BRETON ASSISTANCE
dépannage • remorquage

4C Résidence Le Moulin
Ualliquerville • 02 35 31 26 56